DAN COOPER

PAR ALBERT WEINBERG

CIEL DE NORVÈGE

EDITIONS DU LOMBARD

A. WEINBERG

LES AVENTURES DE DAN COOPER

CIEL DE NORVÈGE

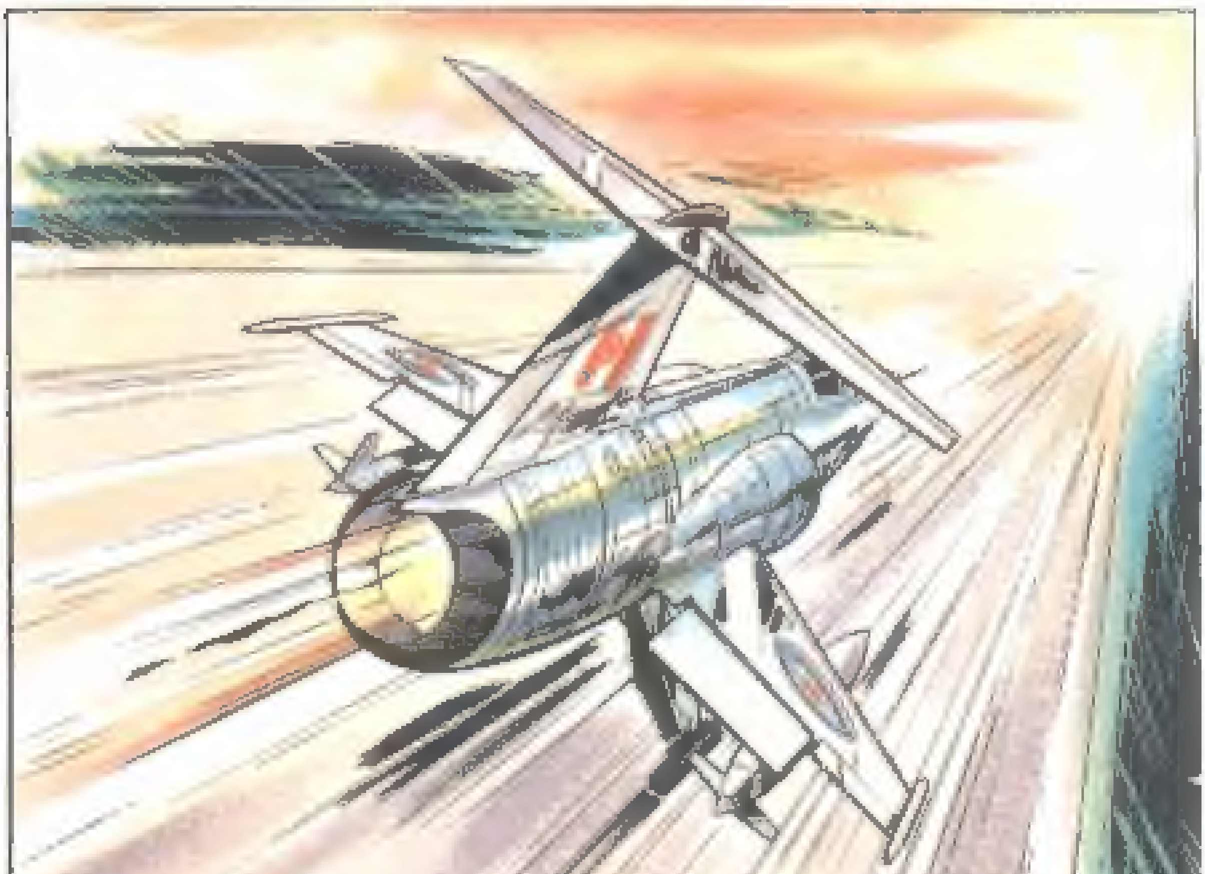

LES EDITIONS DU LOMBARD
AVENUE PAUL-HENRI SPAAK, 1-11
1070 BRUXELLES

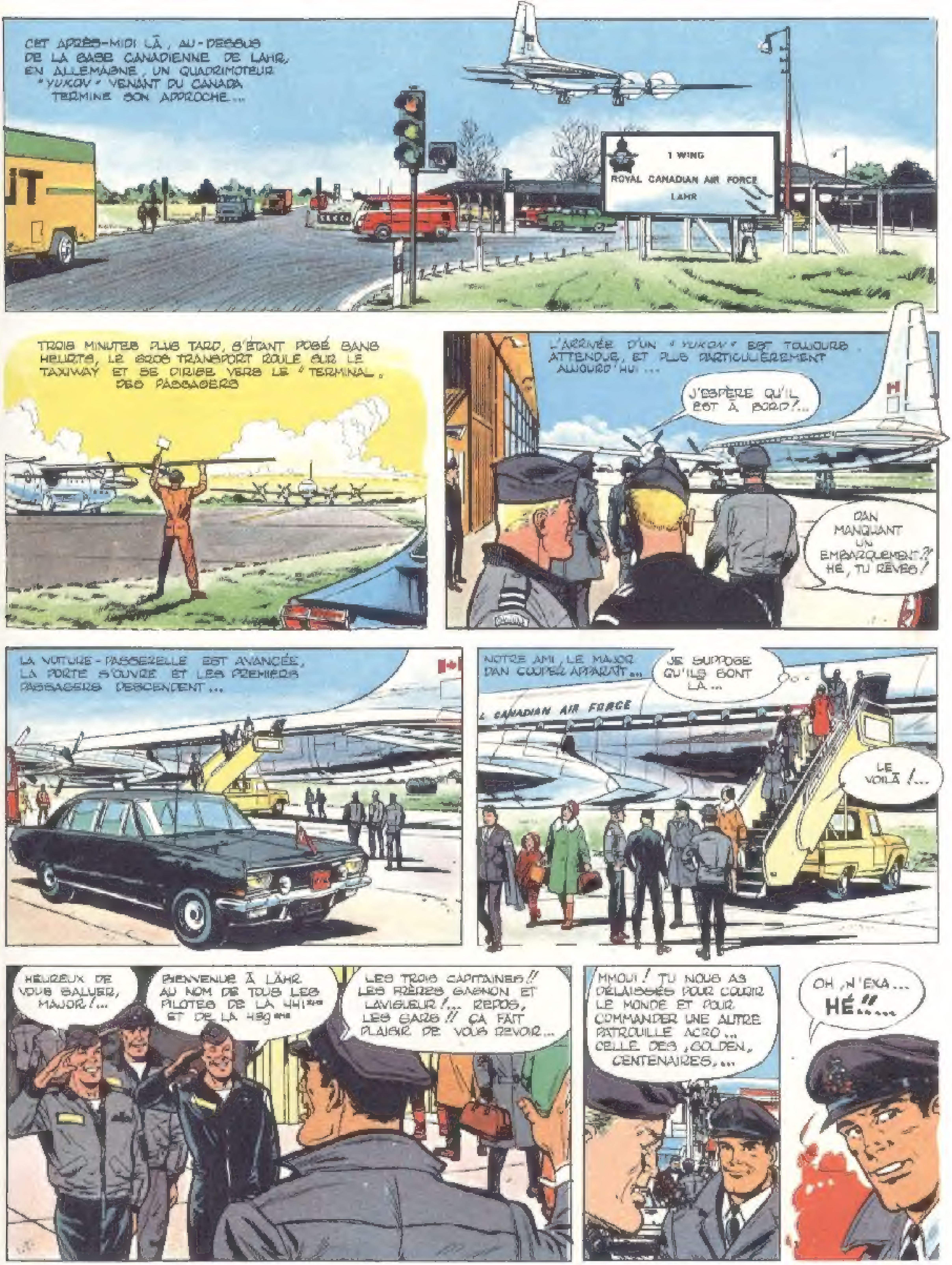
CET APRÈS-MIDI LÀ, AU-DESSUS DE LA BASE CANADIENNE DE LAHR, EN ALLEMAGNE, UN QUADRIMOTEUR "YUKON" VENANT DU CANADA TERMINE SON APPROCHE...
1 WING
ROYAL CANADIAN AIR FORCE
LAHR
TROIS MINUTES PLUS TARD, S'ÉTANT POSÉ SANS HEURTS, LE GROS TRANSPORT ROULE SUR LE TAXIWAY ET SE DIRIGE VERS LE "TERMINAL" DES PASSAGERS
L'ARRIVÉE D'UN "YUKON" EST TOUJOURS ATTENDUE, ET PLUS PARTICULIÈREMENT AUJOURD'HUI...
J'ESPÈRE QU'IL EST À BORD !...
DAN MANQUANT UN EMBARQUEMENT ?! HÉ, TU RÊVES !
LA VOITURE-PASSERELLE EST AVANCÉE, LA PORTE S'OUVRE ET LES PREMIERS PASSAGERS DESCENDENT...
NOTRE AMI, LE MAJOR DAN COOPER APPARAIT...
JE SUPPOSE QU'ILS SONT LÀ...
CANADIAN AIR FORCE
LE VOILÀ !...
HEUREUX DE VOUS SALUER, MAJOR !...
BIENVENUE À LAHR AU NOM DE TOUS LES PILOTES DE LA 441ème ET DE LA 439ème
LES TROIS CAPITAINES !! LES FRÈRES GAGNON ET LAVIGUEUR !... REPOS, LES GARS !! ÇA FAIT PLAISIR DE VOUS REVOIR...
MMOUI ! TU NOUS AS DÉLAISSÉS POUR COURIR LE MONDE ET POUR COMMANDER UNE AUTRE PATROUILLE ACRO... CELLE DES "GOLDEN CENTENAIRES"...
OH, N'EXA...
HÉ !!...

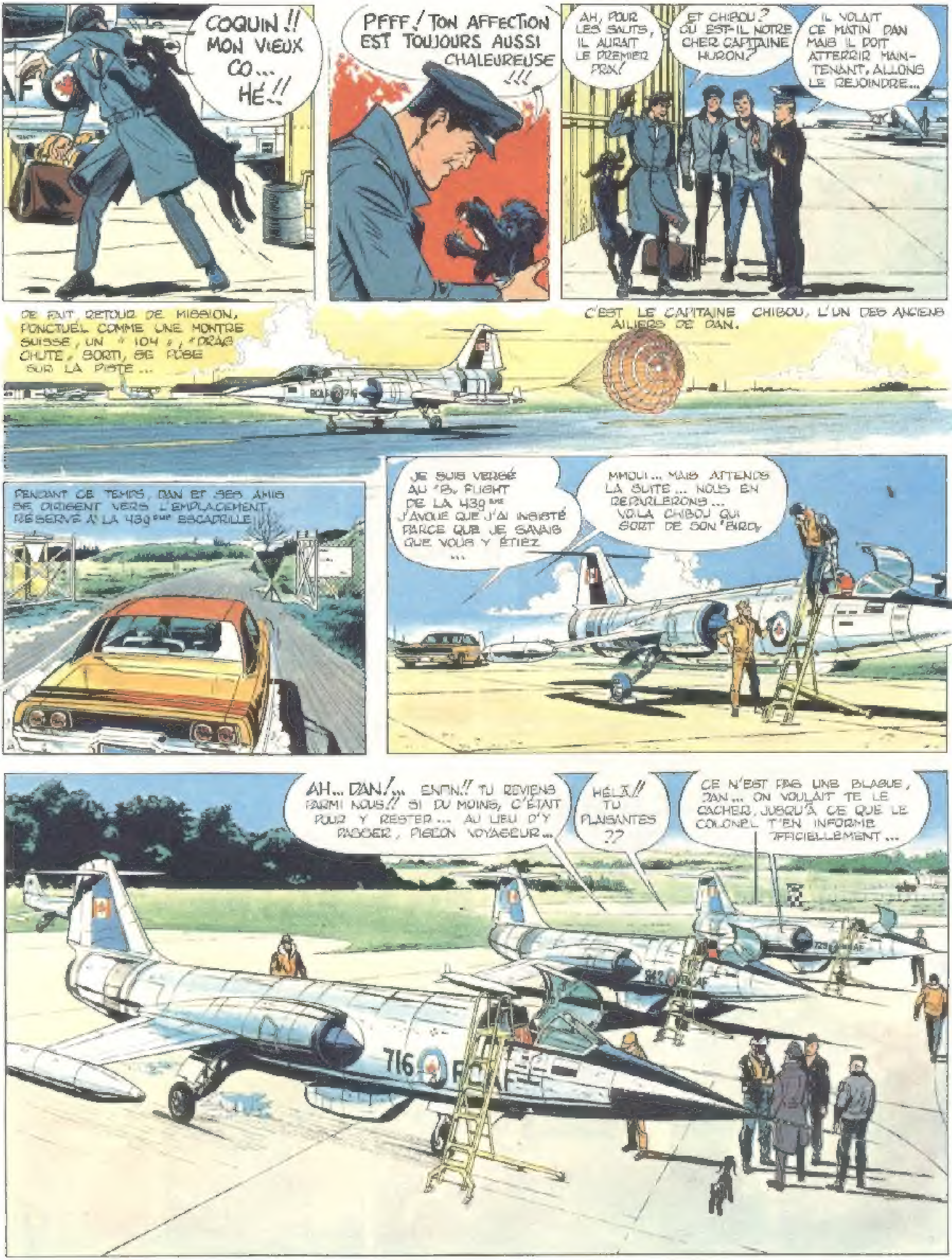
COQUIN !! MON VIEUX CO... HÉ !!
PFFF ! TON AFFECTION EST TOUJOURS AUSSI CHALEUREUSE !!!
AH, POUR LES SAUTS, IL AURAIT LE PREMIER PRIX !
ET CHIBOU ? OÙ EST-IL NOTRE CHER CAPITAINE HURON ?
IL VOLAIT CE MATIN DAN MAIS IL DOIT ATTERRIR MAINTENANT, ALLONS LE REJOINDRE...
DE FAIT, RETOUR DE MISSION, PONCTUEL COMME UNE MONTRE SUISSE, UN « 104 », « DRAG CHUTE » SORTI, SE POSE SUR LA PISTE...
C'EST LE CAPITAINE CHIBOU, L'UN DES ANCIENS AILIERS DE DAN.
PENDANT CE TEMPS, DAN ET SES AMIS SE DIRIGENT VERS L'EMPLACEMENT RÉSERVÉ À LA 439ème ESCADRILLE
JE SUIS VERSÉ AU « B » FLIGHT DE LA 439ème J'AVOUE QUE J'AI INSISTÉ PARCE QUE JE SAVAIS QUE VOUS Y ÉTIEZ ...
MMOUI... MAIS ATTENDS LA SUITE... NOUS EN REPARLERONS... VOILÀ CHIBOU QUI SORT DE SON « BIRD »
AH... DAN !... ENFIN !! TU REVIENS PARMI NOUS !! SI DU MOINS, C'ÉTAIT POUR Y RESTER... AU LIEU D'Y PASSER, PIGEON VOYAGEUR...
HÉLÀ !! TU PLAISANTES ??
CE N'EST PAS UNE BLAGUE, DAN... ON VOULAIT TE LE CACHER, JUSQU'À CE QUE LE COLONEL T'EN INFORME OFFICIELLEMENT...
716 RCAF

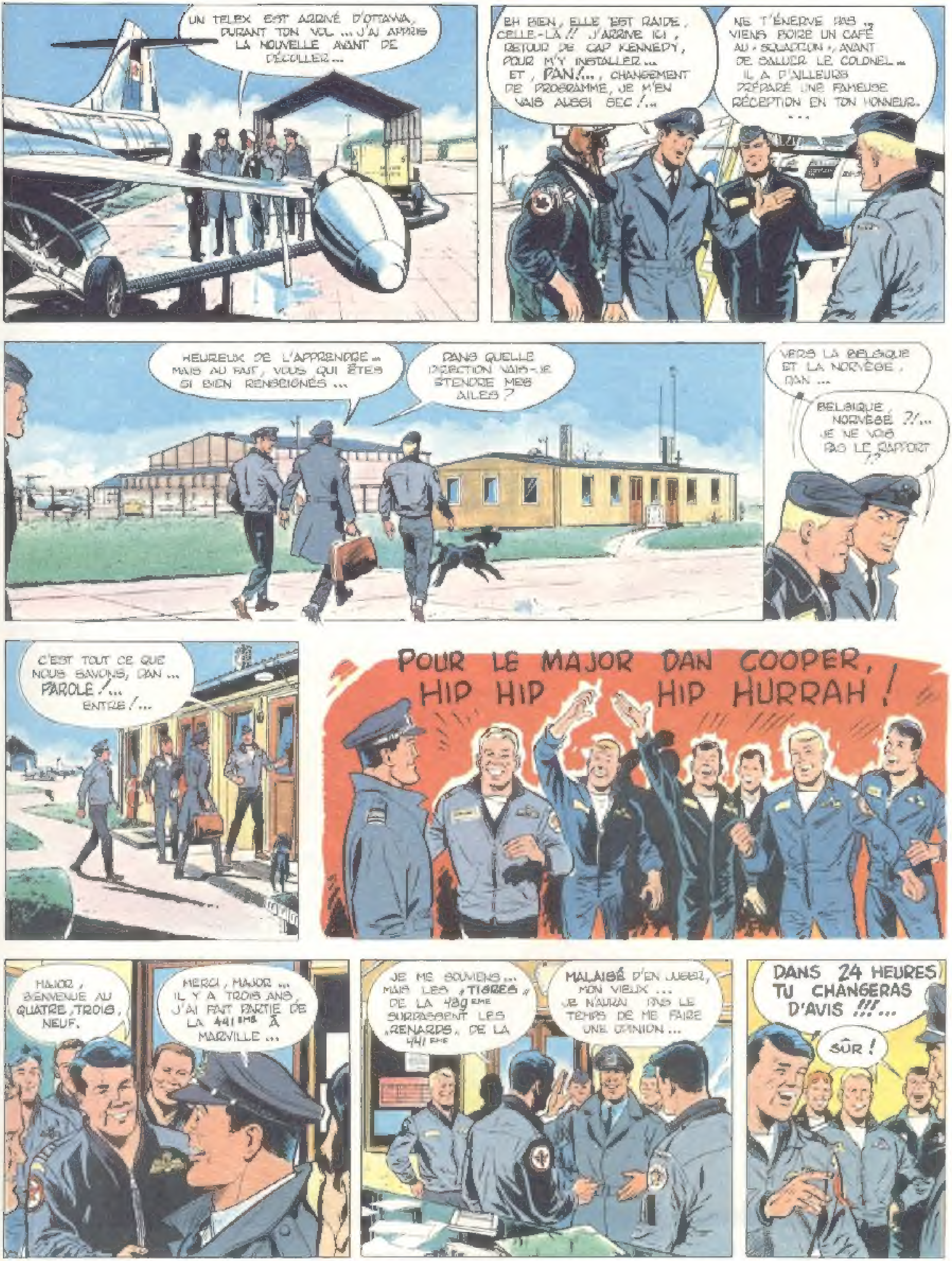
UN TELEX EST ARRIVÉ D'OTTAWA, DURANT TON VOL ... J'AI APPRIS LA NOUVELLE AVANT DE DÉCOLLER ...
EH BIEN, ELLE EST RAIDE, CELLE-LÀ !! J'ARRIVE ICI, RETOUR DE CAP KENNEDY, POUR M'Y INSTALLER ... ET, PAN !..., CHANGEMENT DE PROGRAMME, JE M'EN VAIS AUSSI SEC !..
NE T'ÉNERVE PAS ... VIENS BOIRE UN CAFÉ AU « SQUADRON », AVANT DE SALUER LE COLONEL ... IL A D'AILLEURS PRÉPARÉ UNE FAMEUSE RÉCEPTION EN TON HONNEUR. ...
HEUREUX DE L'APPRENDRE ... MAIS AU FAIT, VOUS QUI ÊTES SI BIEN RENSEIGNÉS ...
DANS QUELLE DIRECTION VAIS-JE ÉTENDRE MES AILES ?
VERS LA BELGIQUE ET LA NORVÈGE, DAN ...
BELGIQUE, NORVÈGE ?!... JE NE VOIS PAS LE RAPPORT !?
C'EST TOUT CE QUE NOUS SAVONS, DAN ... PAROLE !... ENTRE !...
POUR LE MAJOR DAN COOPER, HIP HIP HIP HURRAH !
MAJOR, BIENVENUE AU QUATRE, TROIS, NEUF.
MERCI, MAJOR ... IL Y A TROIS ANS, J'AI FAIT PARTIE DE LA 441ème À MARVILLE ...
JE ME SOUVIENS ... MAIS LES « TIGRES » DE LA 439ème SURPASSENT LES « RENARDS » DE LA 441ème
MALAISÉ D'EN JUGER, MON VIEUX ... JE N'AURAI PAS LE TEMPS DE ME FAIRE UNE OPINION ...
DANS 24 HEURES TU CHANGERAS D'AVIS !!!...
SÛR !

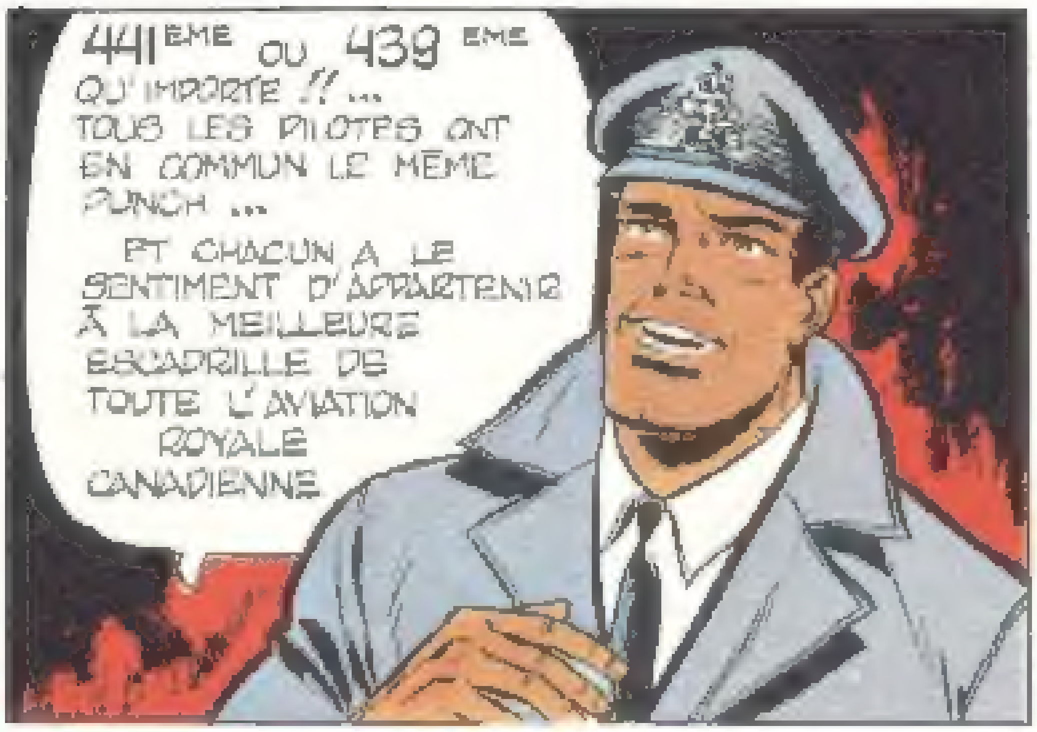
441ÈME OU 439 ÈME QU'IMPORTE !!... TOUS LES PILOTES ONT EN COMMUN LE MÊME PUNCH ... ET CHACUN A LE SENTIMENT D'APPARTENIR À LA MEILLEURE ESCADRILLE DE TOUTE L'AVIATION ROYALE CANADIENNE

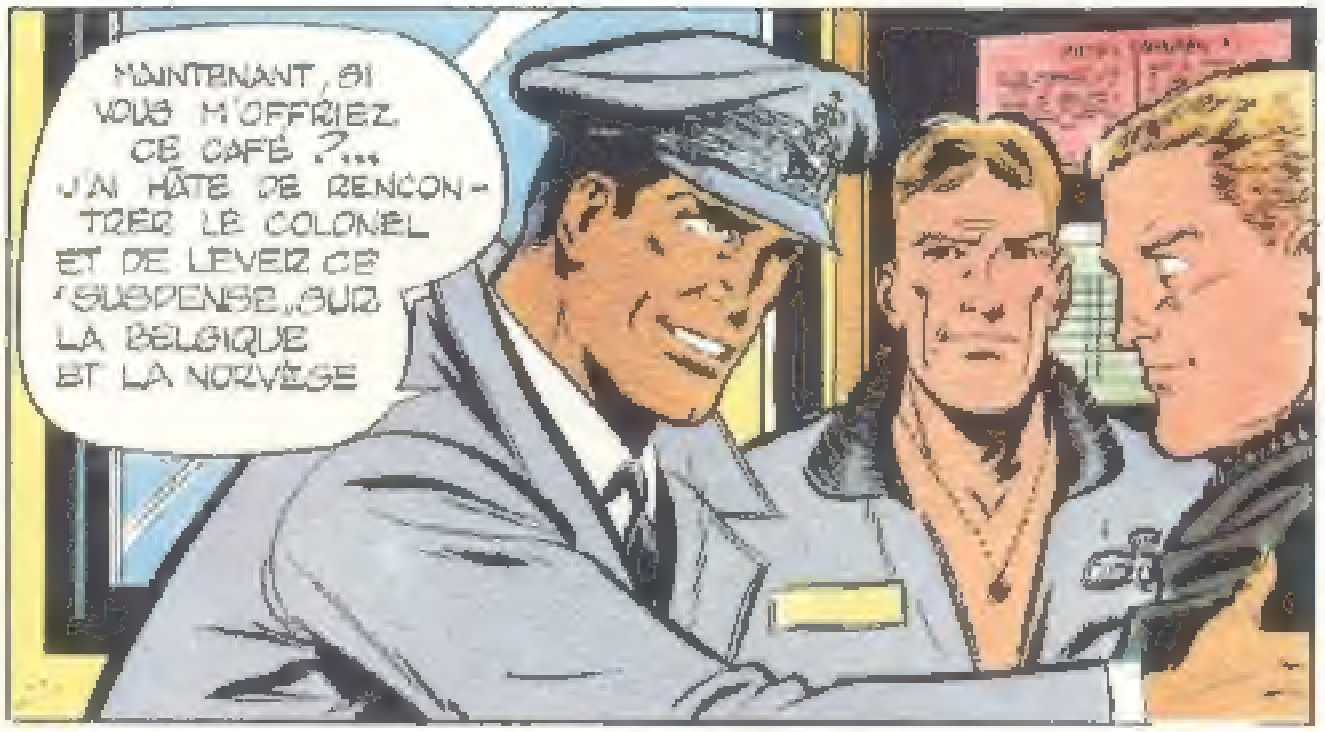
MAINTENANT, SI VOUS M'OFFRIEZ CE CAFÉ ?... J'AI HÂTE DE RENCONTRER LE COLONEL ET DE LEVER CE "SUSPENSE" SUR LA BELGIQUE ET LA NORVÈGE

UNE HEURE PLUS TARD LE "SUSPENSE" ÉTAIT LEVÉ ...

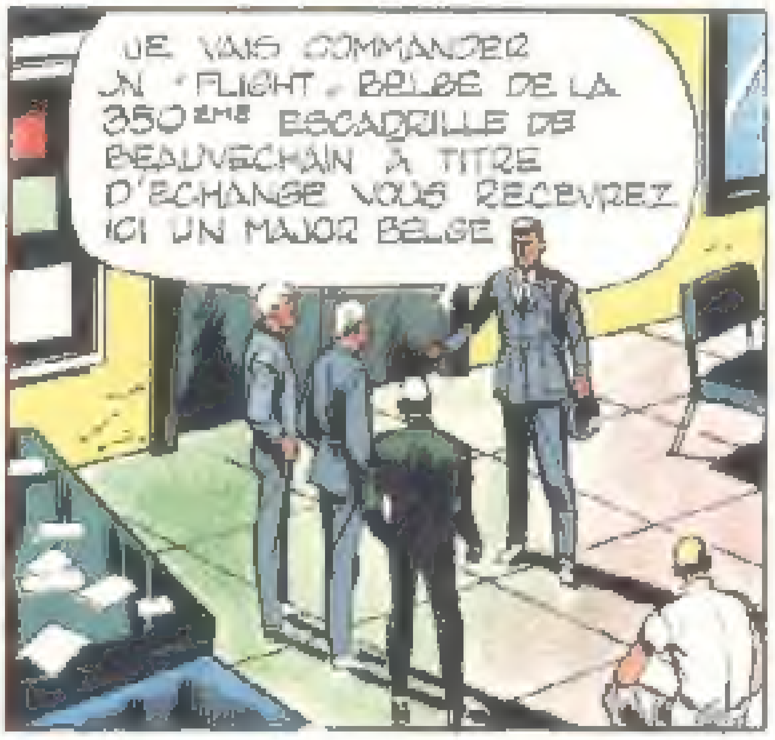
JE VAIS COMMANDER UN "FLIGHT" BELGE DE LA 350ÈME ESCADRILLE DE BEAUVECHAIN À TITRE D'ÉCHANGE VOUS RECEVREZ ICI UN MAJOR BELGE

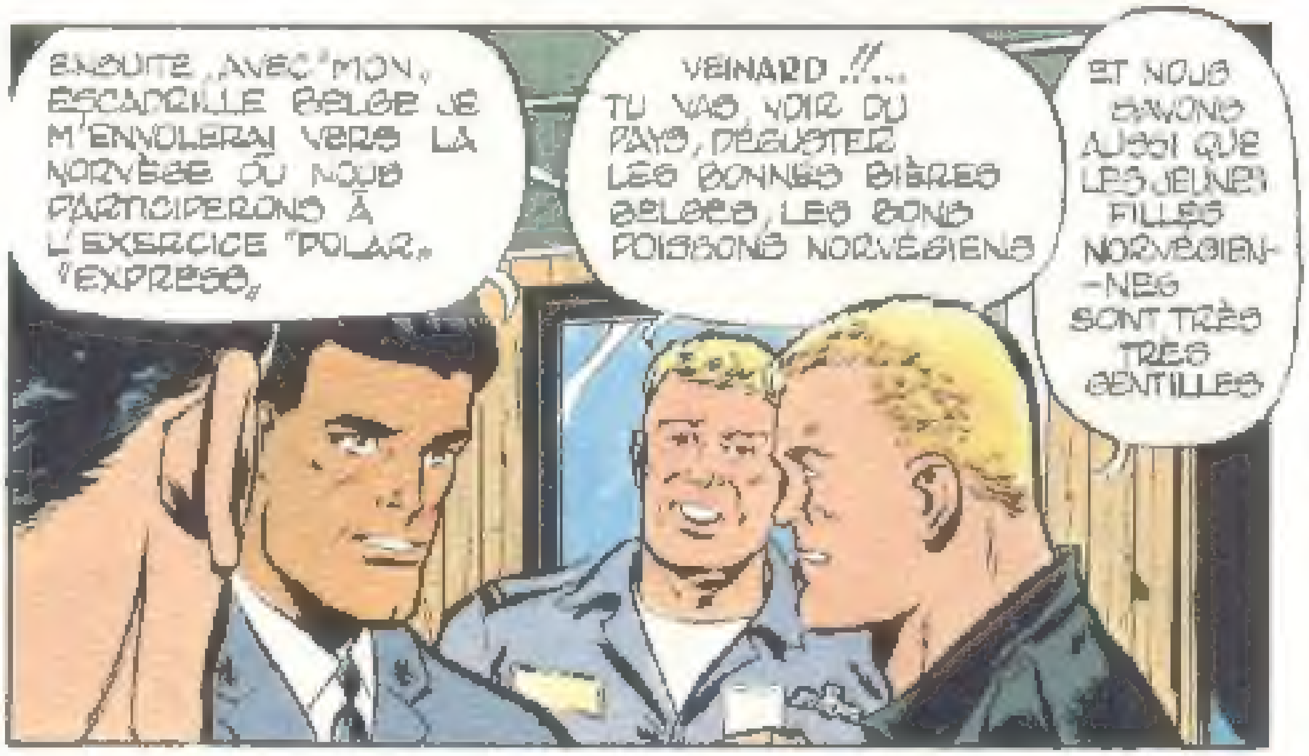
ENSUITE, AVEC "MON" ESCADRILLE BELGE JE M'ENVOLERAI VERS LA NORVÈGE OÙ NOUS PARTICIPERONS À L'EXERCICE "POLAR" "EXPRESS"
VEINARD !!... TU VAS VOIR DU PAYS, DÉGUSTER LES BONNES BIÈRES BELGES, LES BONS POISSONS NORVÉGIENS
ET NOUS SAVONS AUSSI QUE LES JEUNES FILLES NORVÉGIENNES SONT TRÈS TRÈS GENTILLES

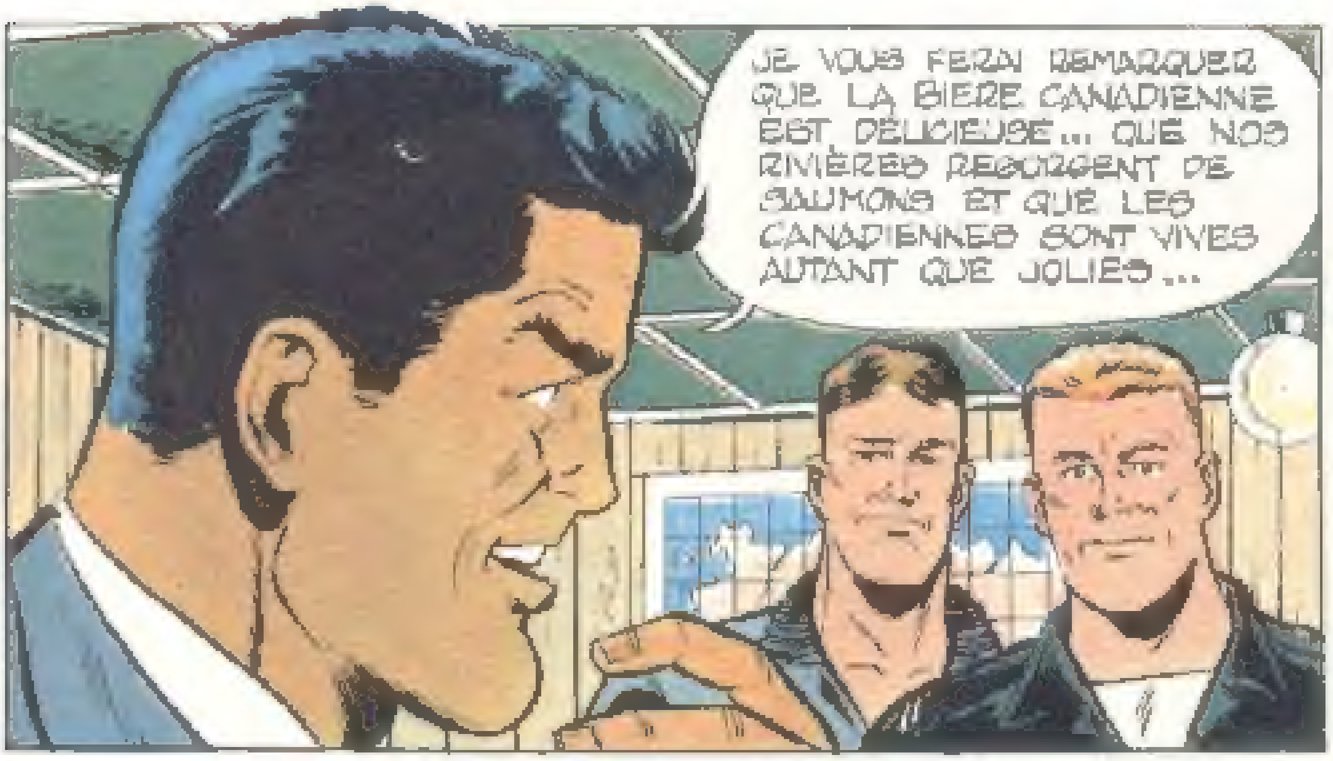
JE VOUS FERAI REMARQUER QUE LA BIÈRE CANADIENNE EST DÉLICIEUSE... QUE NOS RIVIÈRES REGORGENT DE SAUMONS ET QUE LES CANADIENNES SONT VIVES AUTANT QUE JOLIES...

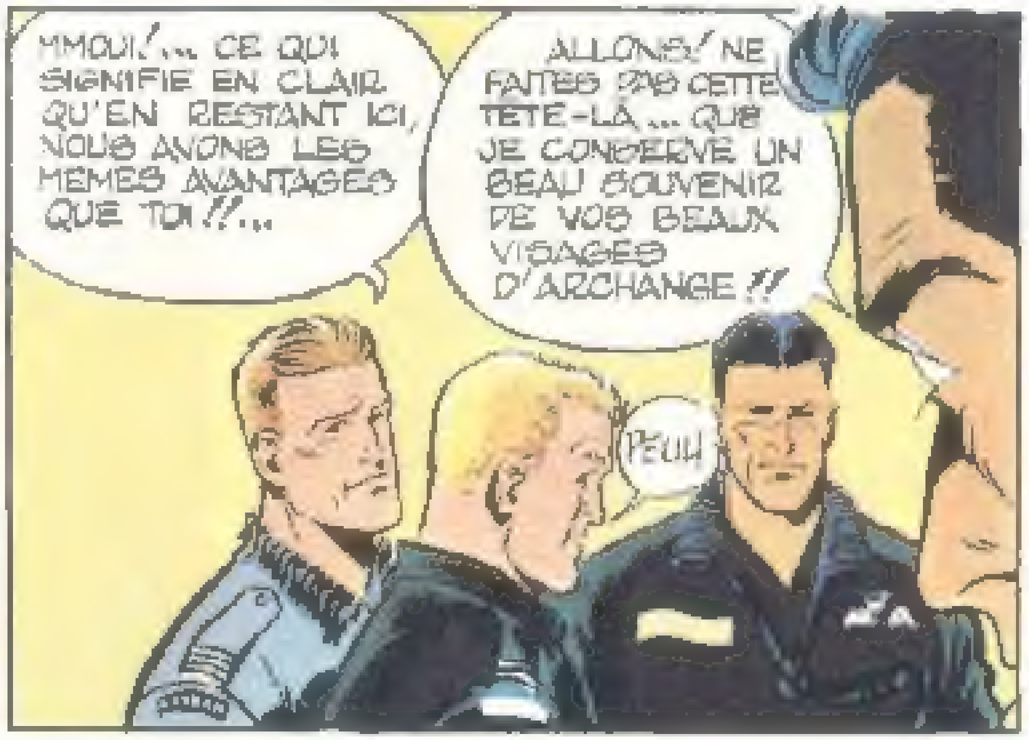
MMOUI !... CE QUI SIGNIFIE EN CLAIR QU'EN RESTANT ICI, NOUS AVONS LES MÊMES AVANTAGES QUE TOI !!...
ALLONS ! NE FAITES PAS CETTE TÊTE-LÀ ... QUE JE CONSERVE UN BEAU SOUVENIR DE VOS BEAUX VISAGES D'ARCHANGE !!
PEUH

QUELQUES JOURS PLUS TARD, CEPENDANT C'EST AVEC UN SOURIRE FORCÉ QUE LES PILOTES DE LA 439ÈME ESCADRILLE VOIENT DÉCOLLER LEUR CHEF ET AMI ...

SEULE CONSOLATION, SUR LA MANCHE DE SA COMBINAISON DE VOL, DAN COOPER ARBORE LA TÊTE FAROUCHE DU *TIGRE*, L'INSIGNE DU SQUADRON.

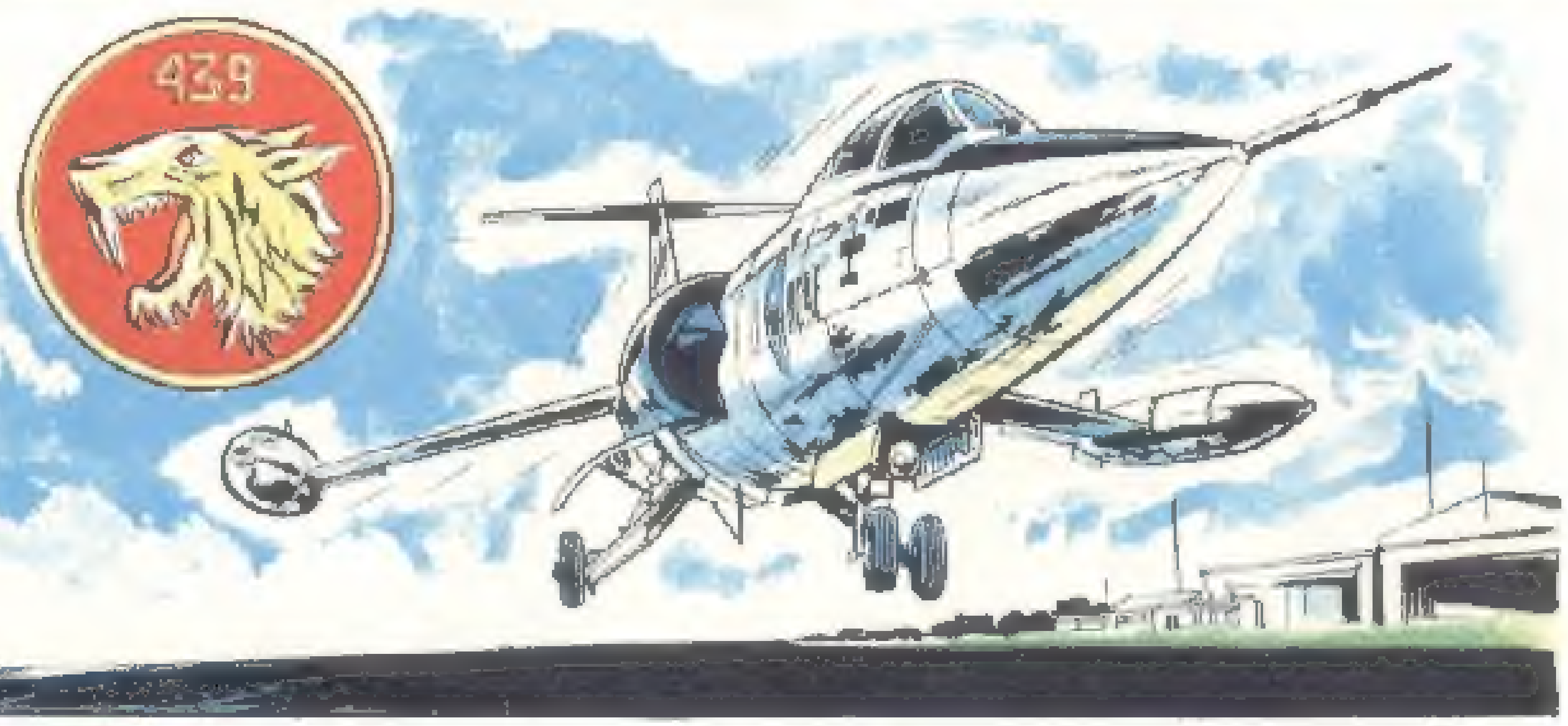

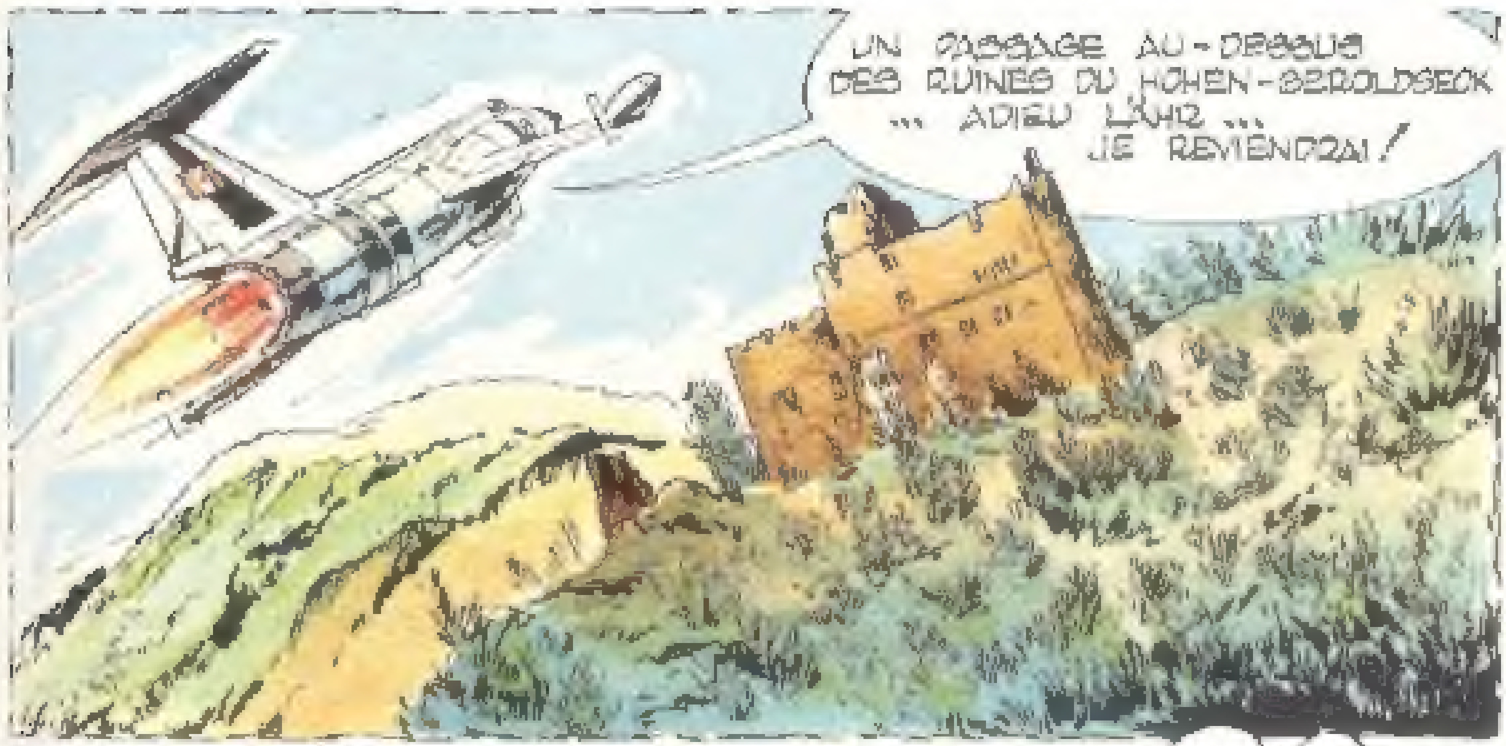
UN PASSAGE AU-DESSUS DES RUINES DU HOHEN-GEROLDSECK ... ADIEU LAHR ... JE REVIENDRAI !

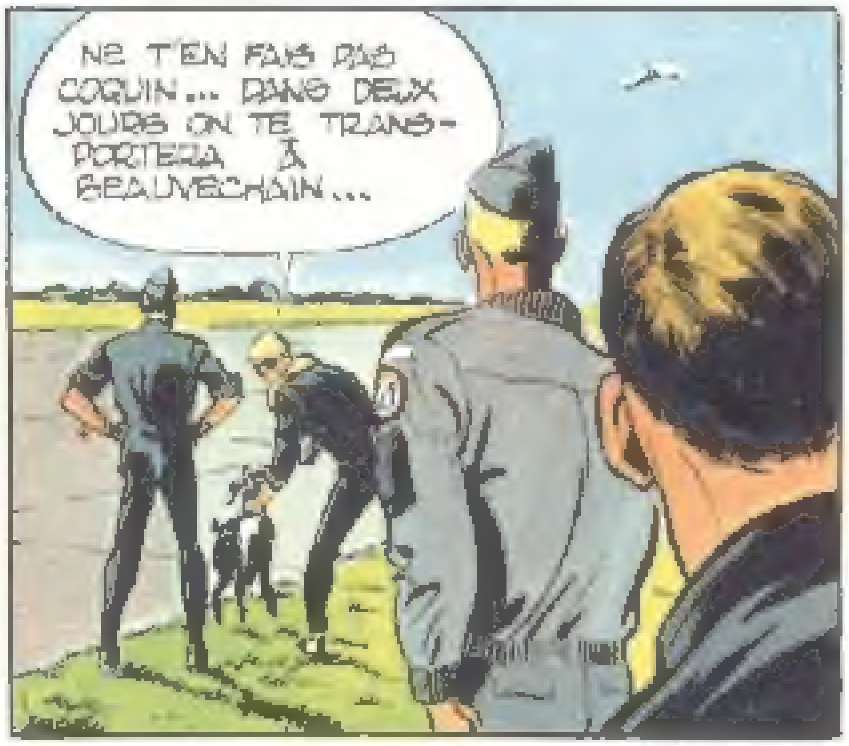
NE T'EN FAIS PAS COQUIN ... DANS DEUX JOURS ON TE TRANSPORTERA À BEAUVECHAIN ...

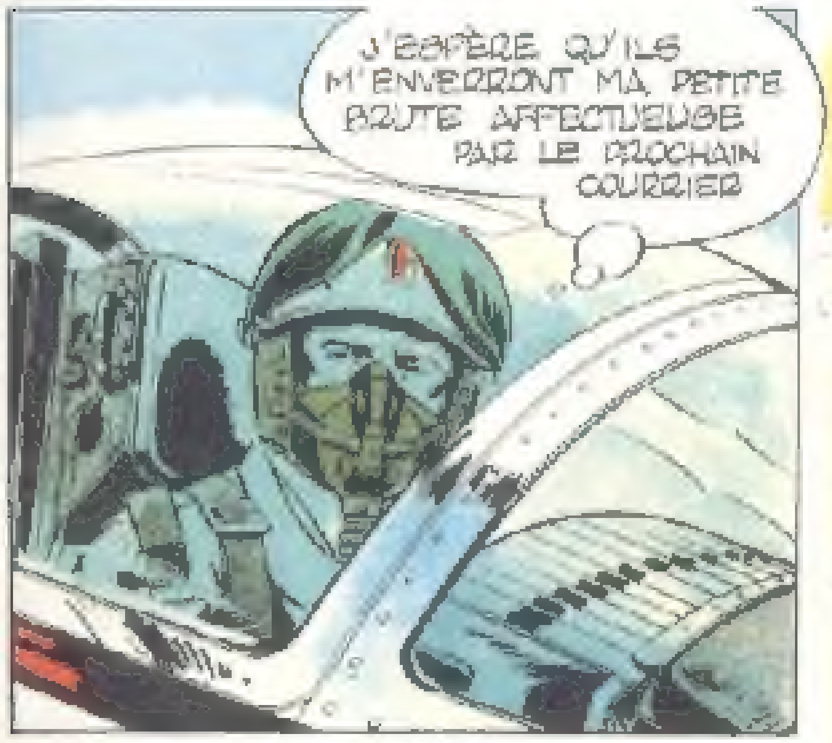
J'ESPÈRE QU'ILS M'ENVERRONT MA PETITE BRUTE AFFECTUEUSE PAR LE PROCHAIN COURRIER

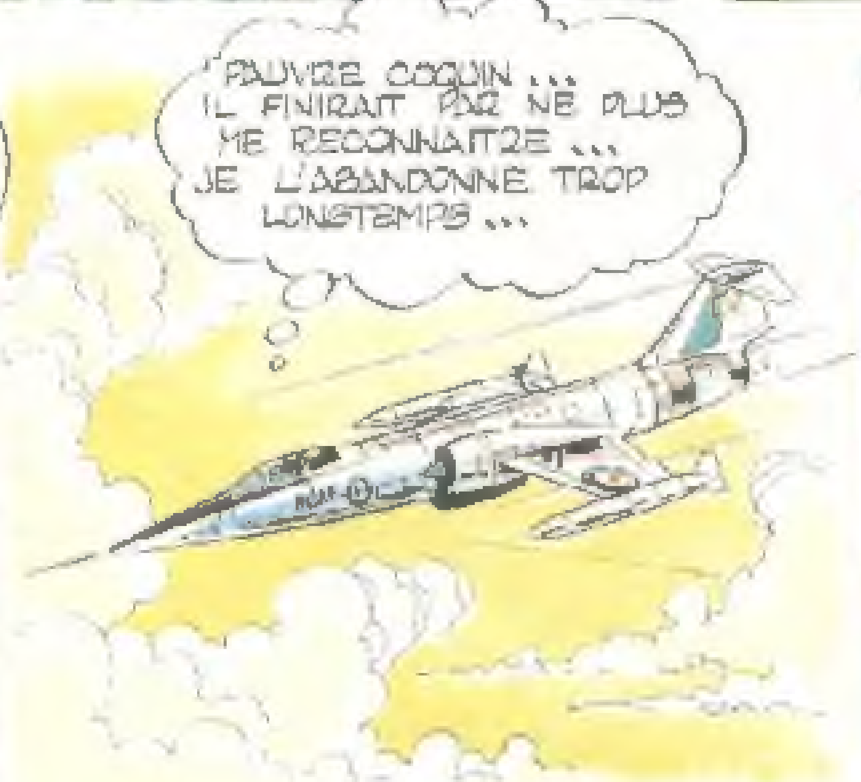
PAUVRE COQUIN ... IL FINIRAIT PAR NE PLUS ME RECONNAITRE ... JE L'ABANDONNE TROP LONGTEMPS ...

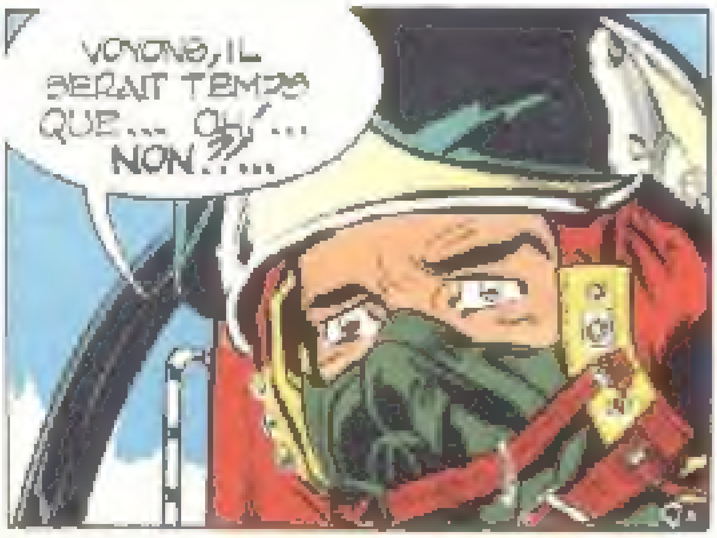
VOYONS, IL SERAIT TEMPS QUE ... OH ! ... NON ?!! ...

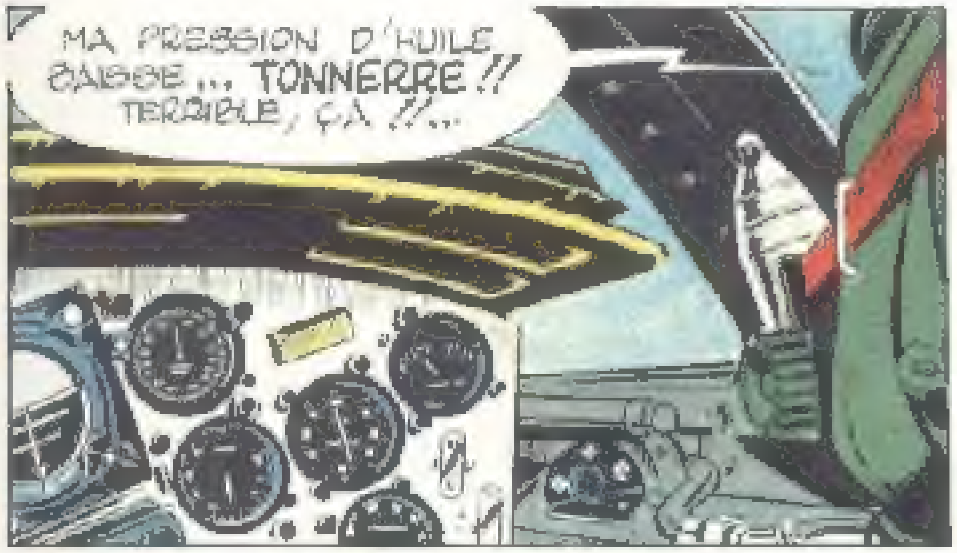
MA PRESSION D'HUILE BAISSE ... TONNERRE !! TERRIBLE, ÇA !! ...

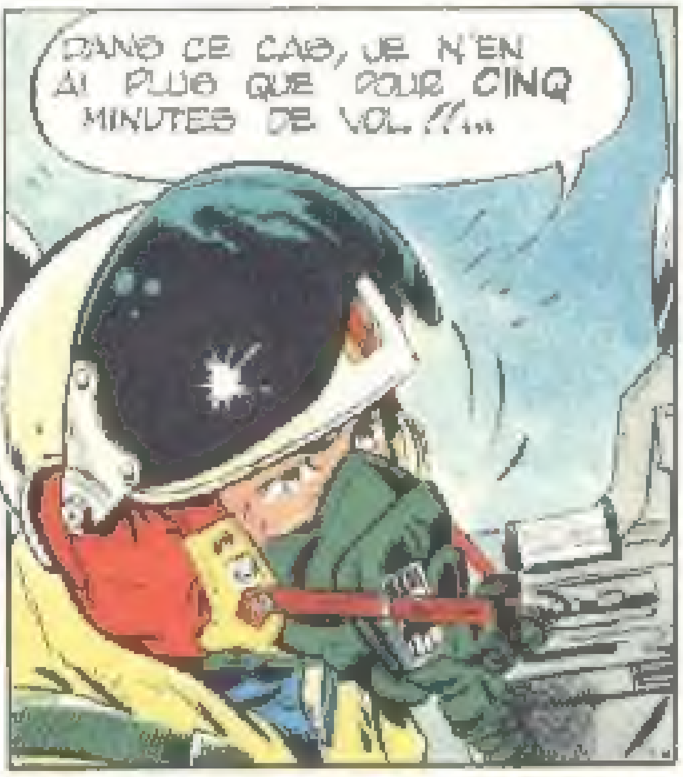
DANS CE CAS, JE N'EN AI PLUS QUE POUR CINQ MINUTES DE VOL !! ...

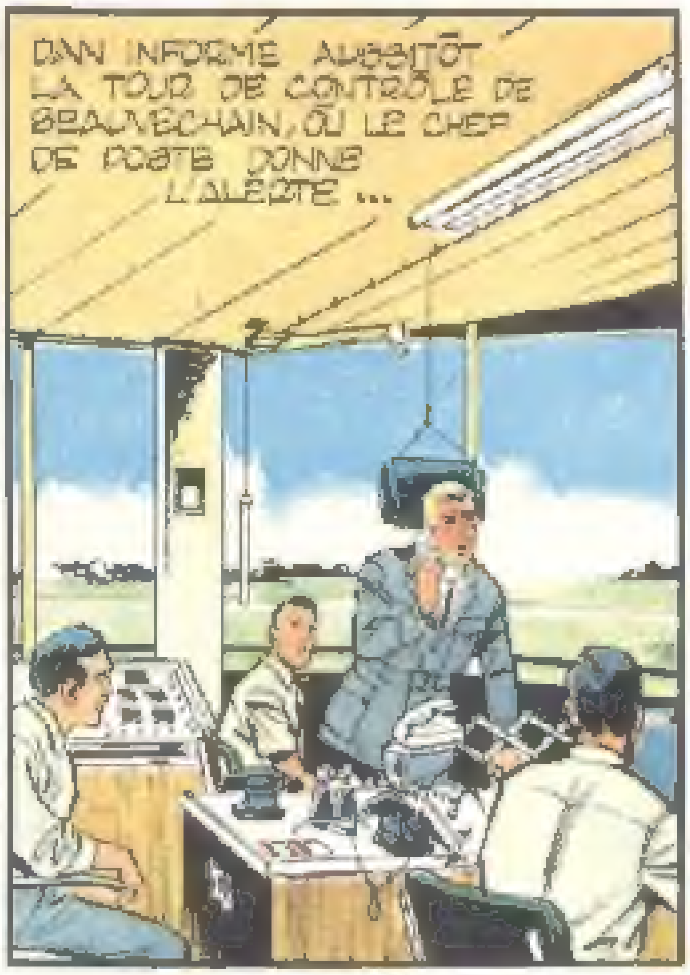
DAN INFORME AUSSITÔT LA TOUR DE CONTRÔLE DE BEAUVECHAIN, OÙ LE CHEF DE POSTE DONNE L'ALERTE ...

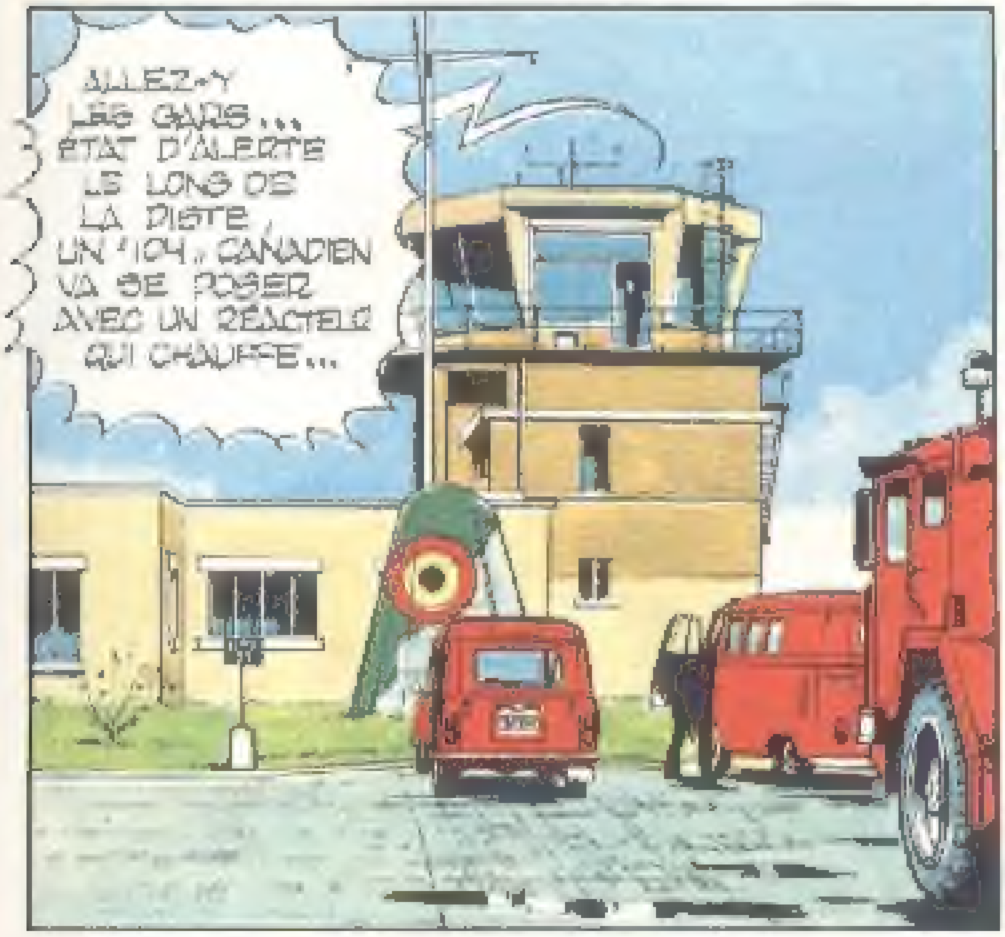
ALLEZ-Y LES GARS ... ÉTAT D'ALERTE LE LONG DE LA PISTE, UN «104» CANADIEN VA SE POSER AVEC UN RÉACTEUR QUI CHAUFFE ...

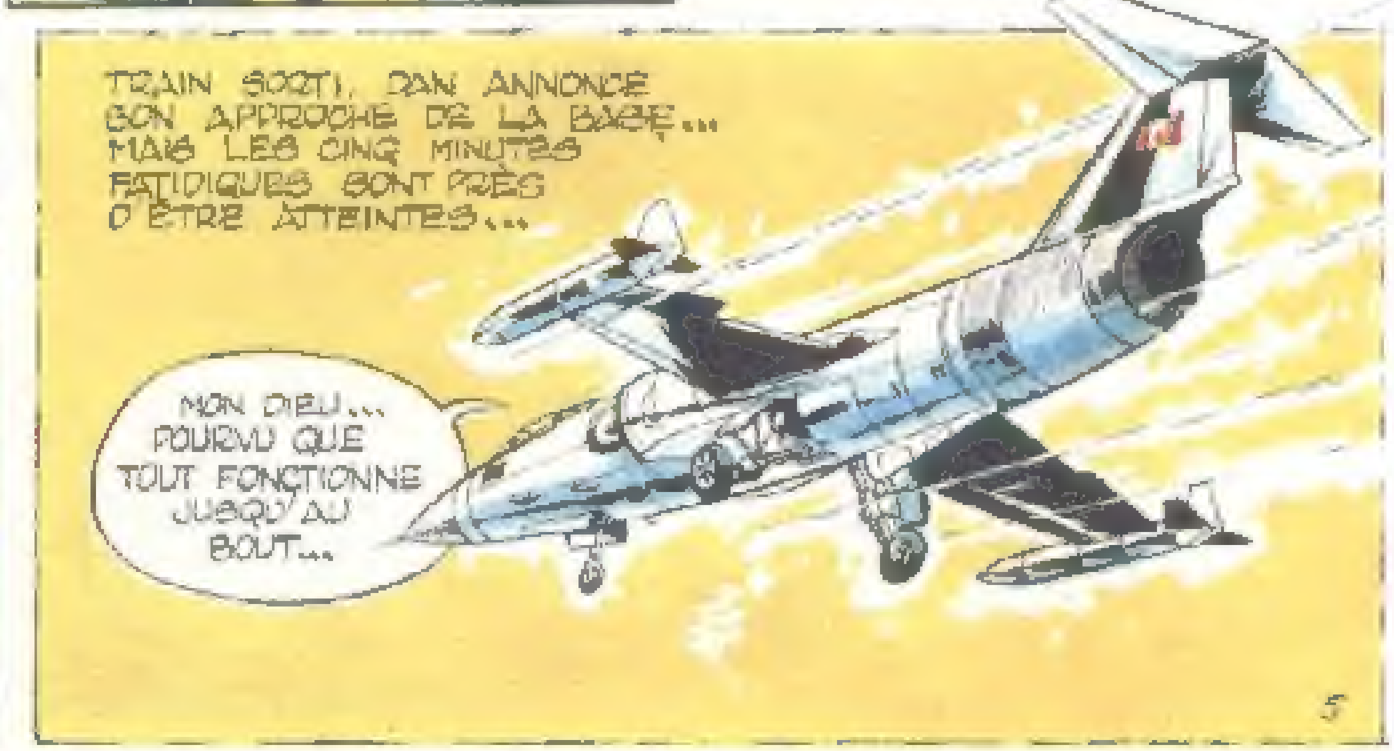
TRAIN SORTI, DAN ANNONCE SON APPROCHE DE LA BASE ... MAIS LES CINQ MINUTES FATIDIQUES SONT PRÈS D'ÊTRE ATTEINTES ...
MON DIEU ... POURVU QUE TOUT FONCTIONNE JUSQU'AU BOUT ...

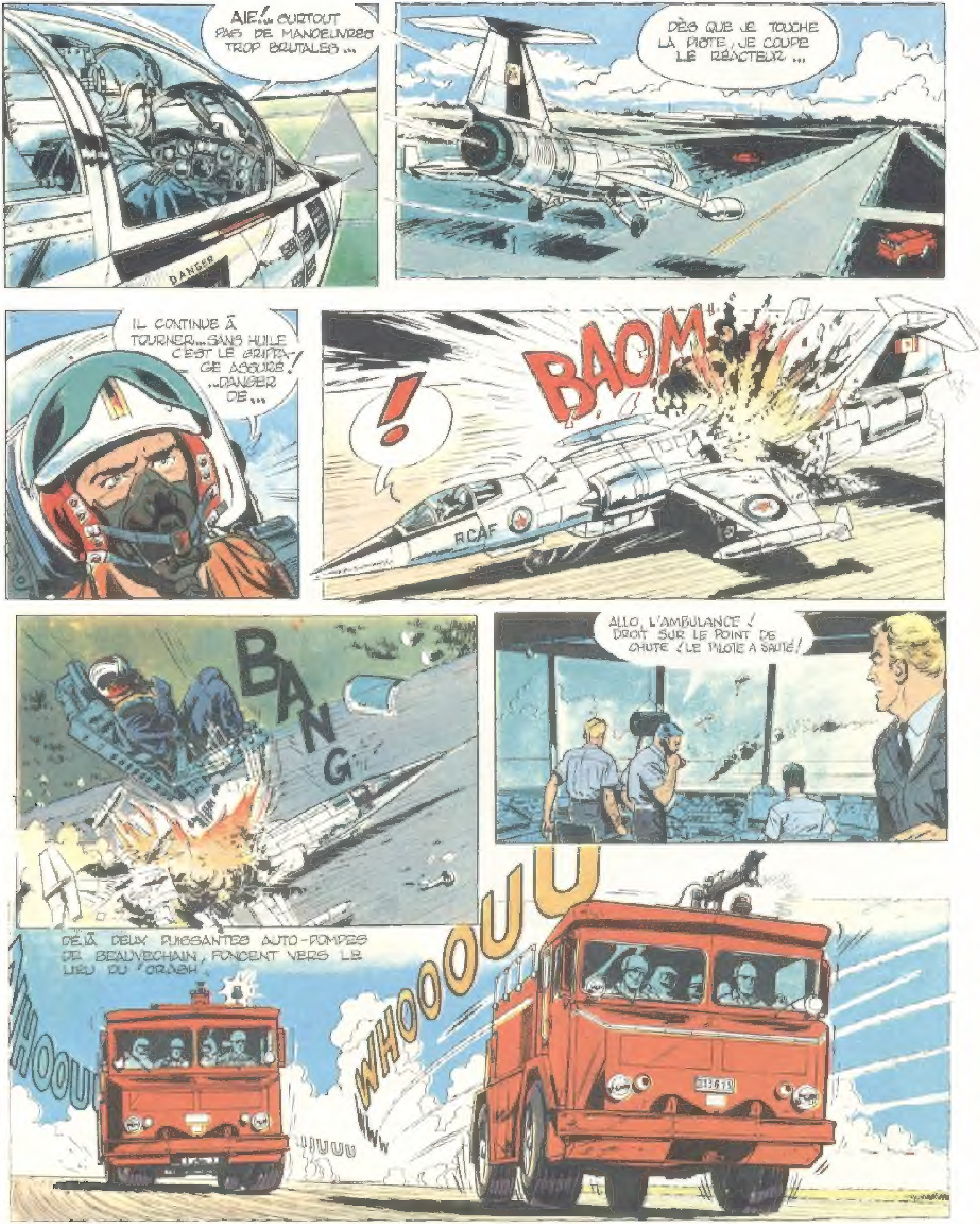
AIE!... SURTOUT PAS DE MANOEUVRES TROP BRUTALES...
DANGER
DÈS QUE JE TOUCHE LA PISTE, JE COUPE LE RÉACTEUR...
IL CONTINUE À TOURNER... SANS HUILE C'EST LE GRIPPAGE ASSURÉ! ...DANGER DE...
!
BAOM
RCAF
BANG
ALLO, L'AMBULANCE! DROIT SUR LE POINT DE CHUTE! LE PILOTE A SAUTÉ!
DÉJÀ DEUX PUISSANTES AUTO-POMPES DE BEAUVECHAIN, FONCENT VERS LE LIEU DU 'CRASH'.
WHOOOUU
UUUU
WHOOOUUU

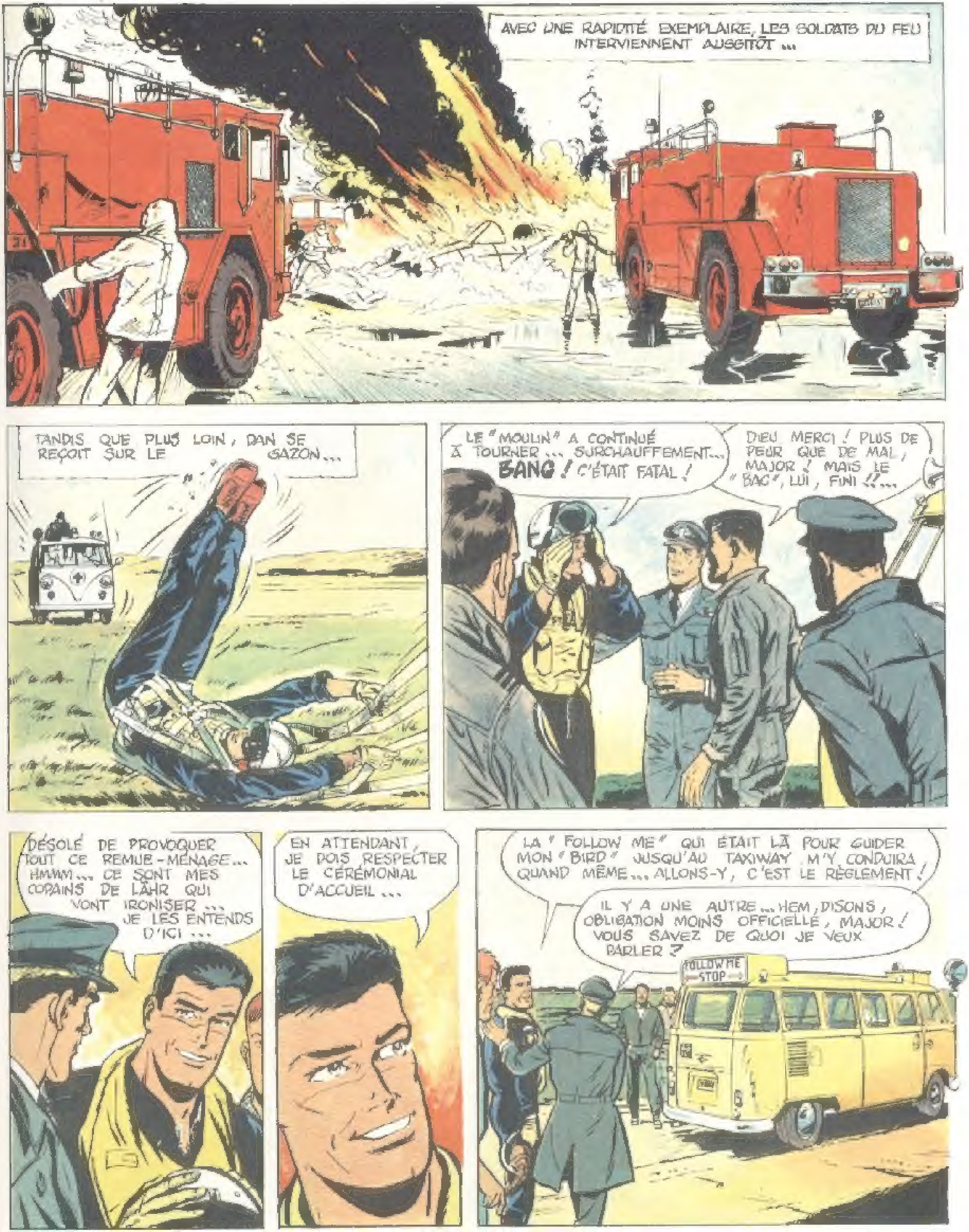
AVEC UNE RAPIDITÉ EXEMPLAIRE, LES SOLDATS DU FEU INTERVIENNENT AUSSITÔT ...
TANDIS QUE PLUS LOIN, DAN SE REÇOIT SUR LE GAZON...
LE "MOULIN" A CONTINUÉ À TOURNER... SURCHAUFFEMENT... BANG ! C'ÉTAIT FATAL !
DIEU MERCI ! PLUS DE PEUR QUE DE MAL, MAJOR ! MAIS LE "BAG", LUI, FINI !!...
DÉSOLÉ DE PROVOQUER TOUT CE REMUE-MÉNAGE... HMMM... CE SONT MES COPAINS DE LÄHR QUI VONT IRONISER... JE LES ENTENDS D'ICI...
EN ATTENDANT, JE DOIS RESPECTER LE CÉRÉMONIAL D'ACCUEIL...
LA "FOLLOW ME" QUI ÉTAIT LÀ POUR GUIDER MON "BIRD" JUSQU'AU TAXIWAY M'Y CONDUIRA QUAND MÊME... ALLONS-Y, C'EST LE RÈGLEMENT !
IL Y A UNE AUTRE... HEM, DISONS, OBLIGATION MOINS OFFICIELLE, MAJOR ! VOUS SAVEZ DE QUOI JE VEUX PARLER ?
FOLLOW ME
STOP

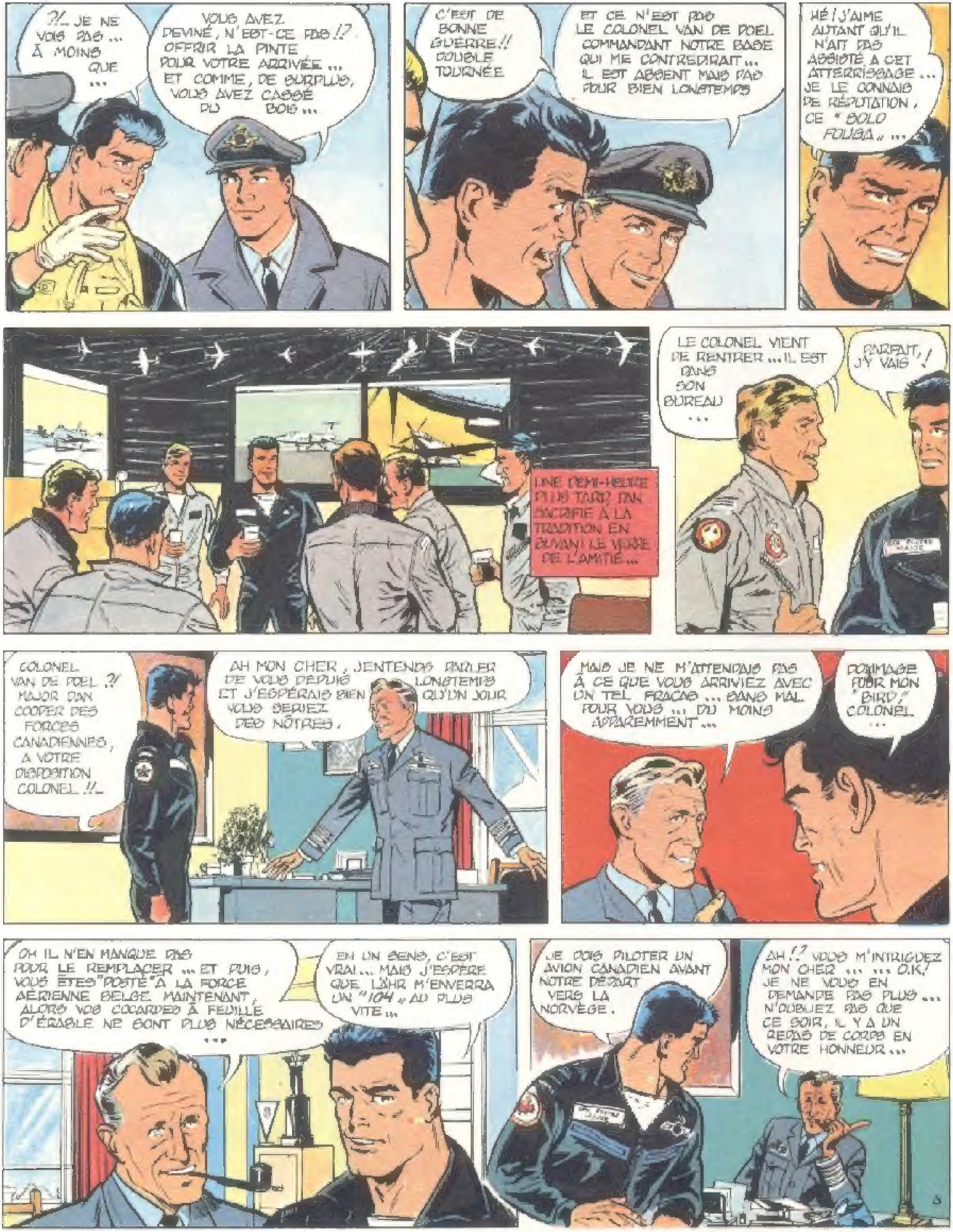
?!.. JE NE VOIS PAS ... À MOINS QUE ...
VOUS AVEZ DEVINÉ, N'EST-CE PAS !? OFFRIR LA PINTE POUR VOTRE ARRIVÉE ... ET COMME, DE SURPLUS, VOUS AVEZ CASSÉ DU BOIS ...
C'EST DE BONNE GUERRE !! DOUBLE TOURNÉE
ET CE N'EST PAS LE COLONEL VAN DE POEL COMMANDANT NOTRE BASE QUI ME CONTREDIRAIT ... IL EST ABSENT MAIS PAS POUR BIEN LONGTEMPS
HÉ ! J'AIME AUTANT QU'IL N'AIT PAS ASSISTÉ À CET ATTERRISSAGE ... JE LE CONNAIS DE RÉPUTATION, CE " BOLO FOUGA " ...
UNE DEMI-HEURE PLUS TARD, DAN SACRIFIE À LA TRADITION EN BUVANT LE VERRE DE L'AMITIÉ ...
LE COLONEL VIENT DE RENTRER ... IL EST DANS SON BUREAU ...
PARFAIT, J'Y VAIS !
COLONEL VAN DE POEL ?! MAJOR DAN COOPER DES FORCES CANADIENNES, À VOTRE DISPOSITION COLONEL !!.
AH MON CHER, J'ENTENDS PARLER DE VOUS DEPUIS LONGTEMPS ET J'ESPÉRAIS BIEN QU'UN JOUR VOUS SERIEZ DES NÔTRES.
MAIS JE NE M'ATTENDAIS PAS À CE QUE VOUS ARRIVIEZ AVEC UN TEL FRACAS ... SANS MAL POUR VOUS ... DU MOINS APPAREMMENT ...
DOMMAGE POUR MON "BIRD" COLONEL ...
OH IL N'EN MANQUE PAS POUR LE REMPLACER ... ET PUIS, VOUS ÊTES "POSTÉ" À LA FORCE AÉRIENNE BELGE MAINTENANT, ALORS VOS COCARDES À FEUILLE D'ÉRABLE NE SONT PLUS NÉCESSAIRES ...
EN UN SENS, C'EST VRAI ... MAIS J'ESPÈRE QUE LAHR M'ENVERRA UN "104" AU PLUS VITE ...
JE DOIS PILOTER UN AVION CANADIEN AVANT NOTRE DÉPART VERS LA NORVÈGE.
AH !? VOUS M'INTRIGUEZ MON CHER ... ... O.K. ! JE NE VOUS EN DEMANDE PAS PLUS ... N'OUBLIEZ PAS QUE CE SOIR, IL Y A UN REPAS DE CORPS EN VOTRE HONNEUR ...

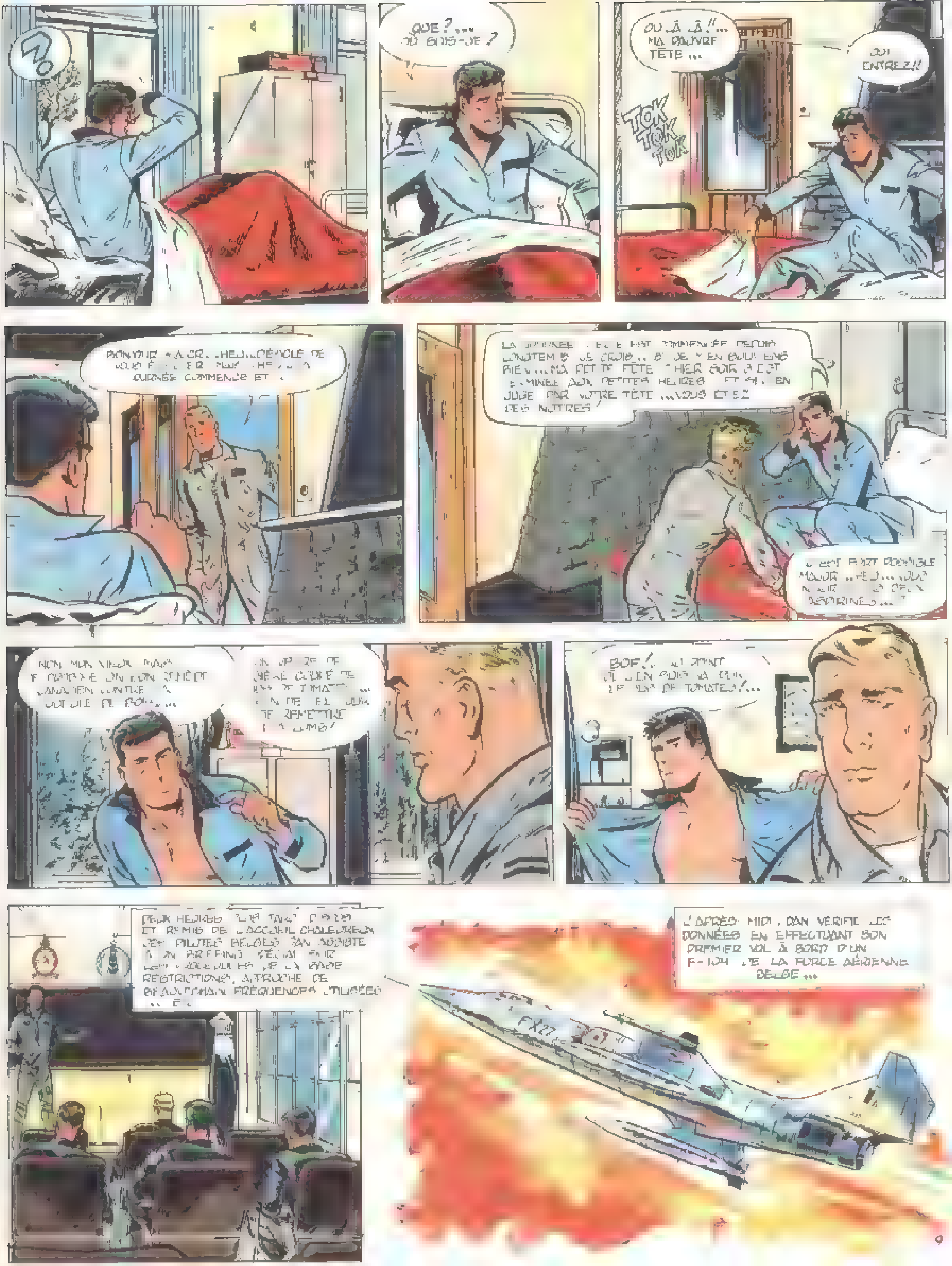
QUE ?... OÙ SUIS-JE ?
OULÀ LÀ !!... MA PAUVRE TÊTE ...
TOK TOK TOK
OUI ENTREZ !!
BONJOUR ! [illegible] DE VOUS [illegible] LA JOURNÉE COMMENCE ET ...
LA JOURNÉE [illegible] EST COMMENCÉE DEPUIS LONGTEMPS JE CROIS... ET JE M'EN SOUVIENS BIEN... MA PETITE FÊTE D'HIER SOIR S'EST TERMINÉE AUX PETITES HEURES ... ET SI J'EN JUGE PAR VOTRE TÊTE ... VOUS ÊTES DES NÔTRES !
C'EST FORT POSSIBLE MAJOR ... HEU ... VOUS N'AURIEZ PAS DEUX ASPIRINES ... ?
NON MON VIEUX MAIS JE CONNAIS UN BON REMÈDE CANADIEN CONTRE LA GUEULE DE BOIS ...
UN VERRE DE BIÈRE GLACÉE ET JUS DE TOMATE ... RIEN DE TEL POUR TE REMETTRE D'APLOMB !
BOF !... AU POINT OÙ J'EN SUIS VA POUR LE JUS DE TOMATES !...
DEUX HEURES PLUS TARD, [illegible] ET REMIS DE L'ACCUEIL CHALEUREUX DES PILOTES BELGES DAN ASSISTE À UN BRIEFING SPÉCIAL SUR LES PROCÉDURES DE LA BASE, RESTRICTIONS, APPROCHE DE BEAUVECHAIN, FRÉQUENCES UTILISÉES ... ETC.
L'APRÈS-MIDI, DAN VÉRIFIE LES DONNÉES EN EFFECTUANT SON PREMIER VOL À BORD D'UN F-104 DE LA FORCE AÉRIENNE BELGE ...
FX17

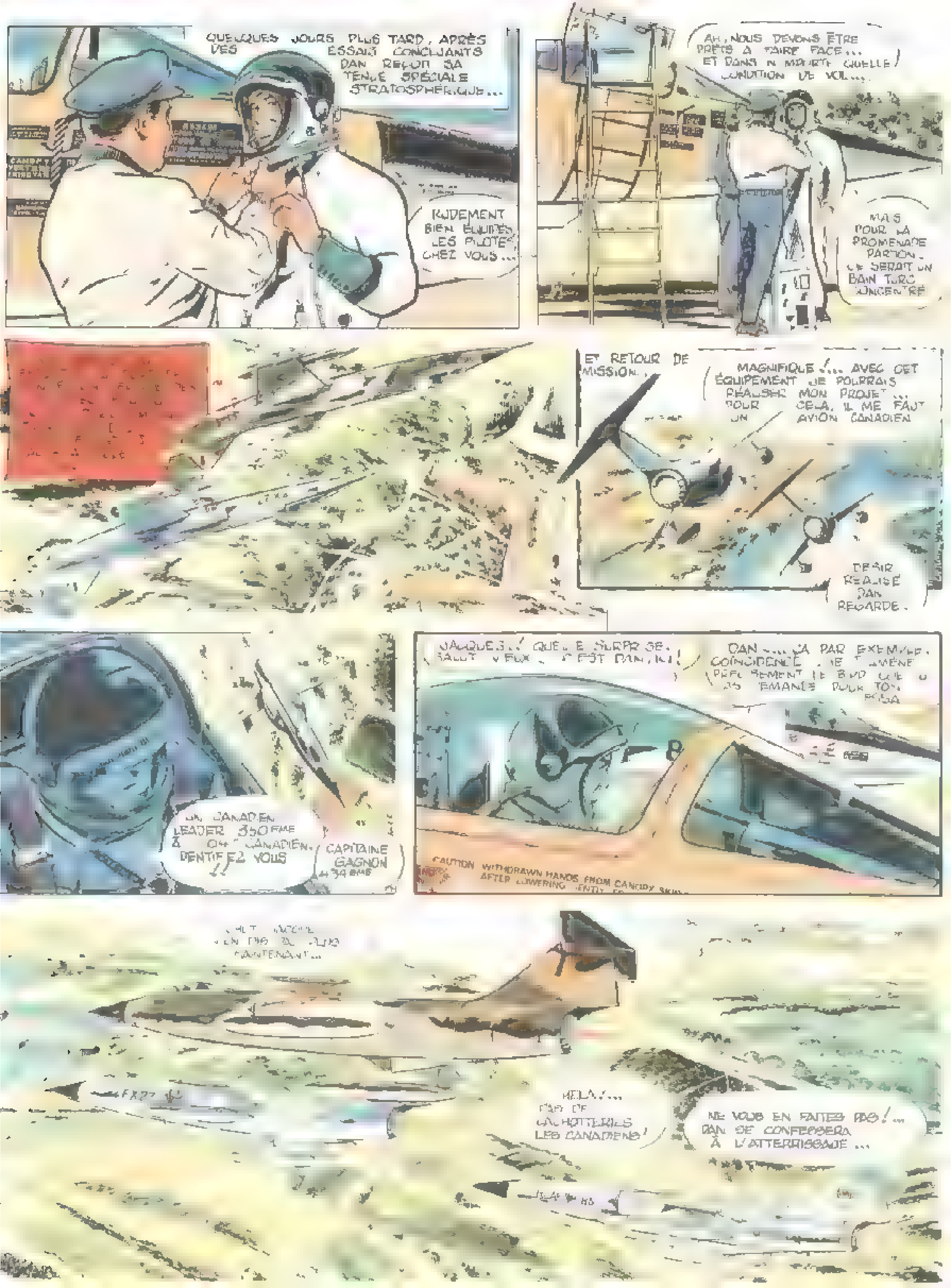
QUELQUES JOURS PLUS TARD, APRÈS DES ESSAIS CONCLUANTS DAN REÇOIT SA TENUE SPÉCIALE STRATOSPHÉRIQUE...
RUDEMENT BIEN ÉQUIPÉS LES PILOTES CHEZ VOUS...
AH, NOUS DEVONS ÊTRE PRÊTS À FAIRE FACE... ET DANS N'IMPORTE QUELLE CONDITION DE VOL...
MAIS POUR LA PROMENADE PARTOUT... CE SERAIT UN BAIN TURC CONCENTRÉ
ET RETOUR DE MISSION...
MAGNIFIQUE !... AVEC CET ÉQUIPEMENT JE POURRAIS RÉALISER MON PROJET... POUR CELA, IL ME FAUT UN AVION CANADIEN
DÉSIR RÉALISÉ DAN REGARDE.
UN CANADIEN LEADER 350EME À ... CANADIEN. IDENTIFIEZ VOUS
CAPITAINE GAGNON 34 EME
JACQUES...! QUELLE SURPRISE. SALUT VIEUX... C'EST DAN, ICI!
DAN... ÇA PAR EXEMPLE. COÏNCIDENCE... JE T'AMÈNE PRÉCISÉMENT LE BIRD QUE TU AS DEMANDÉ POUR TON ESSAI
CAUTION WITHDRAWN HANDS FROM CANOPY SKIN AFTER LOWERING ENTRY
MAINTENANT...
HELA !... PAS DE CACHOTTERIES LES CANADIENS !
NE VOUS EN FAITES PAS !... DAN SE CONFESSERA À L'ATTERRISSAGE...

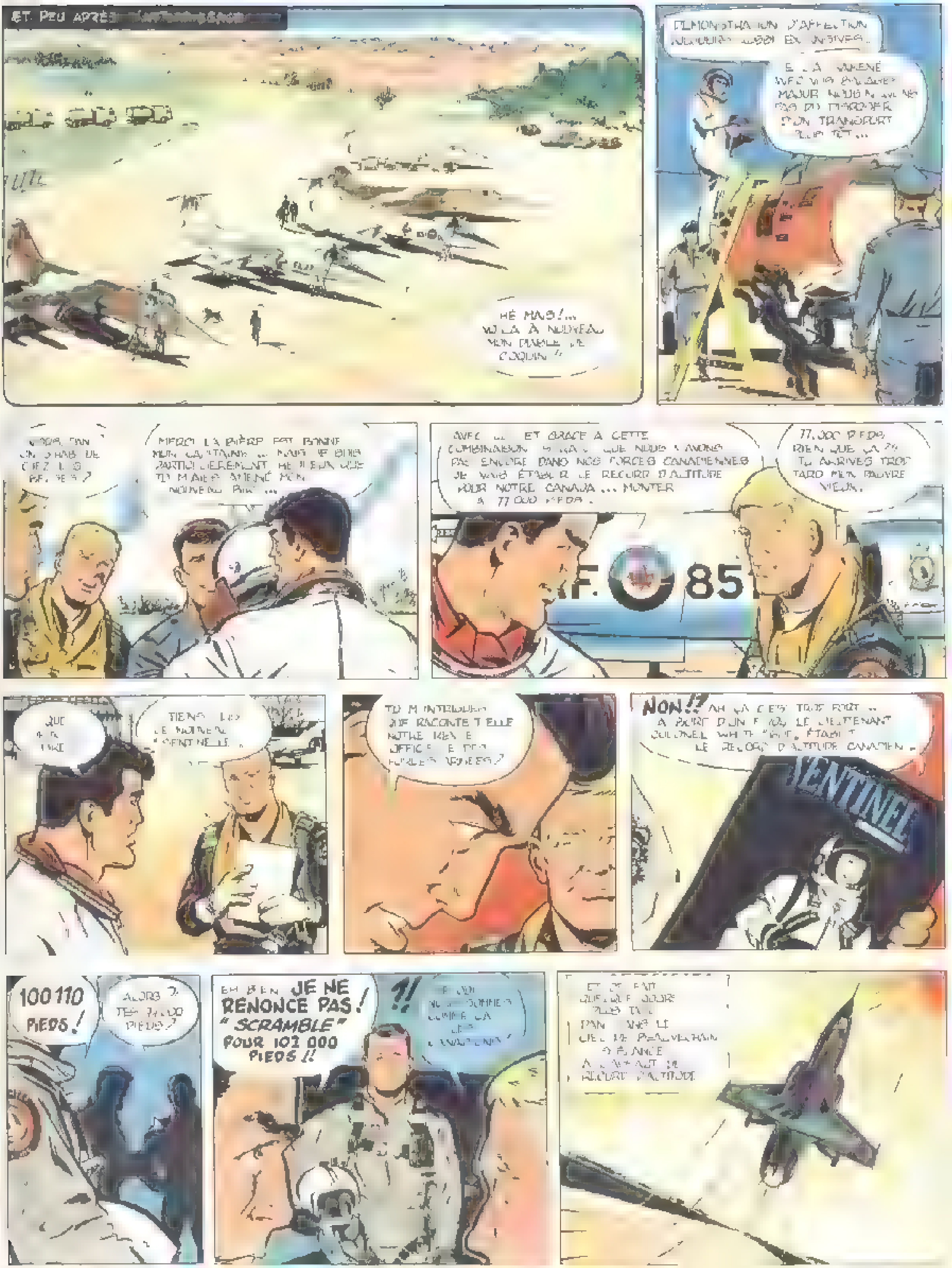
ET PEU APRÈS [illegible]
HÉ MAIS !... VOILÀ À NOUVEAU MON DIABLE DE COQUIN !
DÉMONSTRATION D'AFFECTION [illegible] EN [illegible]...
ET LÀ [illegible] AVEC VOS BAGAGES MAJOR [illegible] PAS DU MARCHER D'UN TRANSPORT PLUS TÔT...
[illegible] DAN UN STAGE DE CHEZ LES [illegible] ?
MERCI LA BIÈRE EST BONNE MON CAPITAINE ... MAIS JE SUIS PARTICULIÈREMENT HEUREUX QUE TU M'AIES AMENÉ MON NOUVEAU BIRD...
AVEC LUI... ET GRÂCE À CETTE COMBINAISON [illegible] QUE NOUS N'AVONS PAS ENCORE DANS NOS FORCES CANADIENNES JE VAIS ÉTABLIR LE RECORD D'ALTITUDE POUR NOTRE CANADA ... MONTER À 77 000 PIEDS.
77.000 PIEDS RIEN QUE ÇA ?? TU ARRIVES TROP TARD MON PAUVRE VIEUX.
F. 85
QUE VEUX-TU DIRE
TIENS... LIS LE NOUVEAU SENTINELLE...
TU M'INTÉRESSES QUE RACONTE-T-ELLE NOTRE REVUE OFFICIELLE DES FORCES ARMÉES ?
NON !? AH ÇA C'EST TROP FORT... À BORD D'UN F 104 LE LIEUTENANT COLONEL WHITE [illegible], ÉTABLIT LE RECORD D'ALTITUDE CANADIEN.
SENTINEL
100 110 PIEDS !
ALORS ? TES 77.000 PIEDS ?
EH BIEN JE NE RENONCE PAS ! " SCRAMBLE " POUR 102 000 PIEDS !!
?!
[illegible] COMME ÇA LES CANADIENS !
ET C'EST FAIT QUELQUES JOURS PLUS TARD DANS LE CIEL DE [illegible] À [illegible] LE RECORD D'ALTITUDE

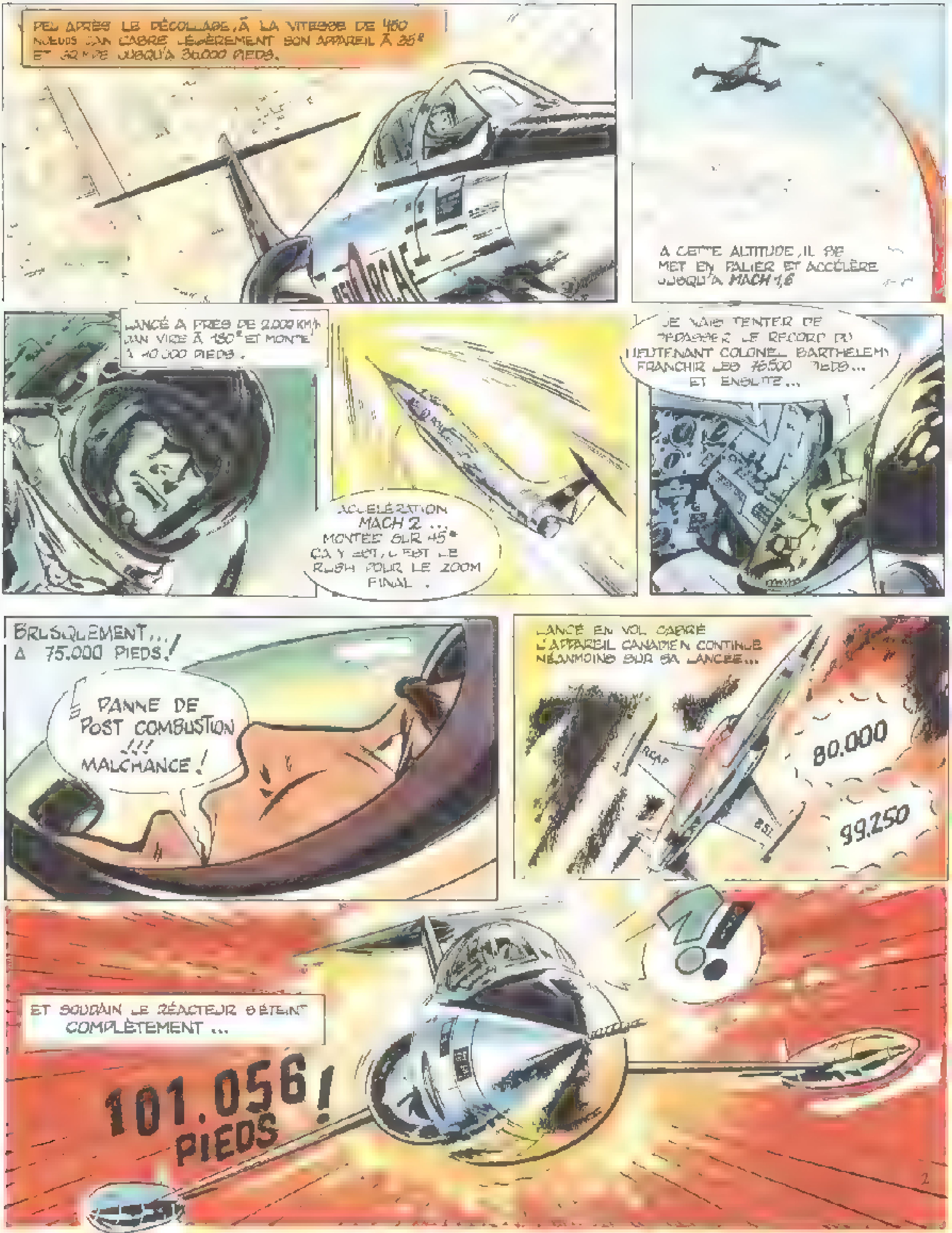
PEU APRÈS LE DÉCOLLAGE, À LA VITESSE DE 450 NŒUDS JAN CABRE LÉGÈREMENT SON APPAREIL À 35° ET GRIMPE JUSQU'À 30.000 PIEDS.
RCAF
À CETTE ALTITUDE, IL SE MET EN PALIER ET ACCÉLÈRE JUSQU'À *MACH 1,6*
LANCÉ À PRÈS DE 2.000 KM/H JAN VIRE À 180° ET MONTE À 40.000 PIEDS.
ACCÉLÉRATION MACH 2 ... MONTÉE SUR 45° ÇA Y EST, C'EST LE RUSH POUR LE ZOOM FINAL.
JE VAIS TENTER DE DÉPASSER LE RECORD DU LIEUTENANT COLONEL BARTHELEMY FRANCHIR LES 76.500 PIEDS... ET ENSUITE...
BRUSQUEMENT... ! À 75.000 PIEDS !
PANNE DE POST COMBUSTION !!! MALCHANCE !
LANCÉ EN VOL CABRÉ L'APPAREIL CANADIEN CONTINUE NÉANMOINS SUR SA LANCÉE...
RCAF
80.000
99.250
ET SOUDAIN LE RÉACTEUR S'ÉTEINT COMPLÈTEMENT ...
101.056 ! PIEDS

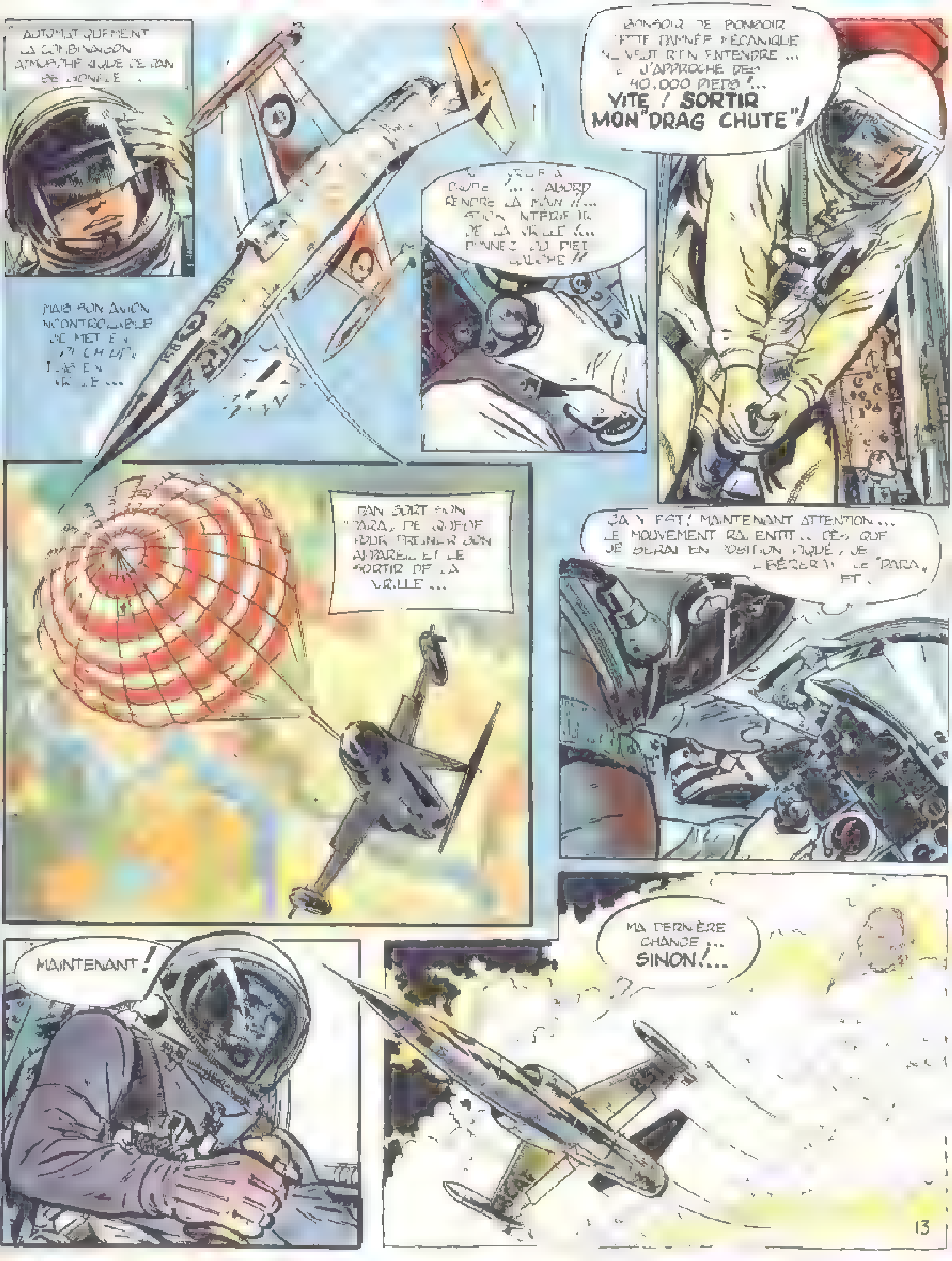
AUTOMATIQUEMENT LA COMBINAISON ATMOSPHÉRIQUE DE DAN SE GONFLE ...
BONSOIR DE BONSOIR CETTE DAMNÉE MÉCANIQUE NE VEUT RIEN ENTENDRE ... ET J'APPROCHE DES 40.000 PIEDS !... VITE ! SORTIR MON "DRAG CHUTE" !
VRILLE À GAUCHE !... D'ABORD RENDRE LA MAIN !!... ACTION INTÉRIEURE DE LA VRILLE !... DONNEZ DU PIED GAUCHE !!
MAIS SON AVION INCONTRÔLABLE SE MET EN CHUTE, PUIS EN VRILLE ...
DAN SORT SON "PARA" DE QUEUE POUR FREINER SON APPAREIL ET LE SORTIR DE LA VRILLE ...
ÇA Y EST ! MAINTENANT ATTENTION ... LE MOUVEMENT RALENTIT ... DÈS QUE JE SERAI EN POSITION PIQUÉ, JE LIBÉRERAI LE "PARA", ET ...
MAINTENANT !
MA DERNIÈRE CHANCE ... SINON !...

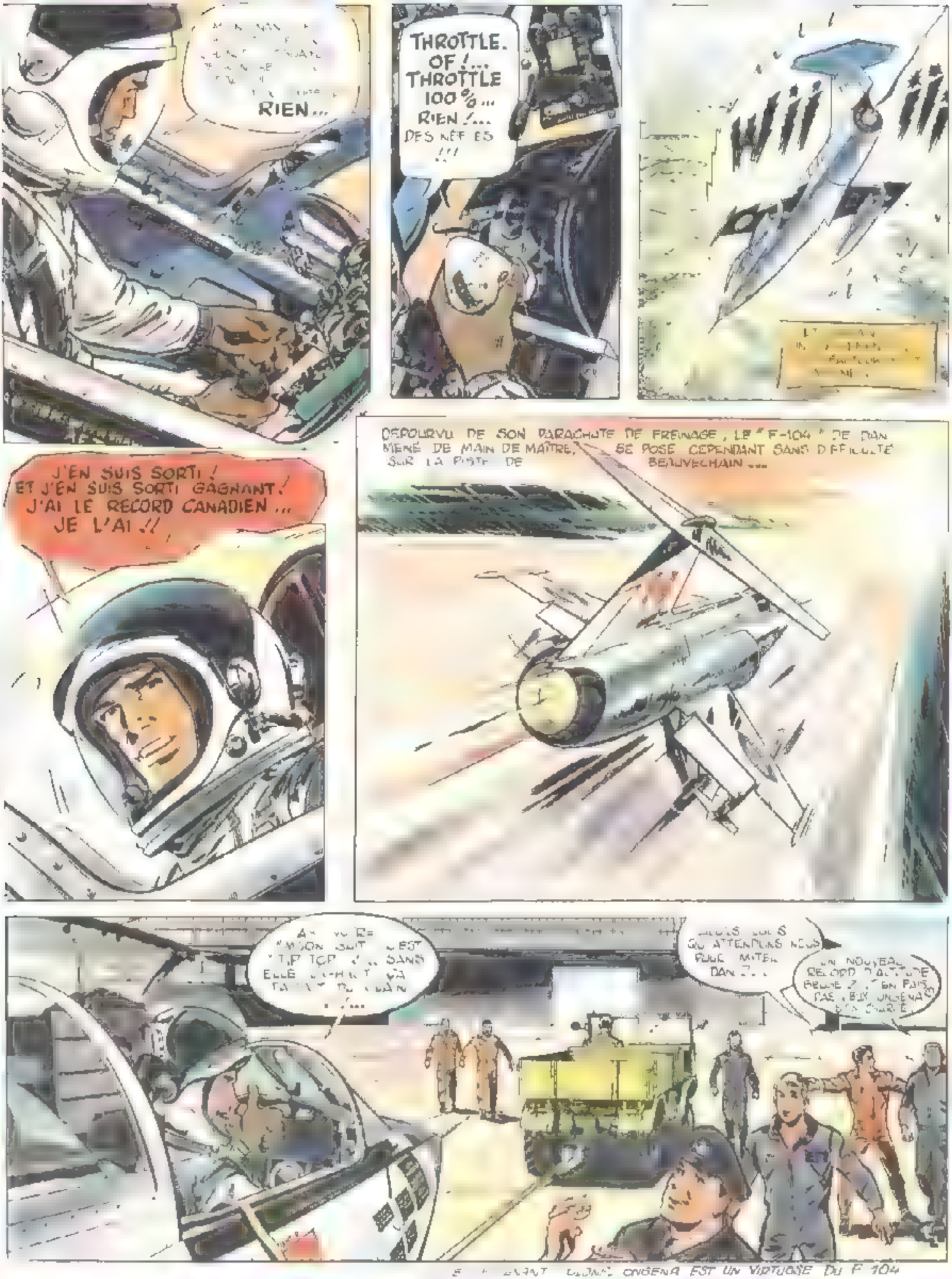
[illegible] RIEN...
THROTTLE. OF !... THROTTLE 100 %... RIEN !... DES NEFLES !!!
WIIIIII
J'EN SUIS SORTI ! ET J'EN SUIS SORTI GAGNANT ! J'AI LE RECORD CANADIEN ... JE L'AI !!
DÉPOURVU DE SON PARACHUTE DE FREINAGE, LE "F-104" DE DAN MENÉ DE MAIN DE MAÎTRE, SE POSE CEPENDANT SANS DIFFICULTÉ SUR LA PISTE DE BEAUVECHAIN...
[illegible] C'EST TIP TOP ... SANS ELLE [illegible] ÇA [illegible]
[illegible] QU'ATTENDONS-NOUS POUR [illegible] DAN ?...
UN NOUVEAU RECORD D'ALTITUDE BELGE ? [illegible] EN FAIS PAS [illegible] ONGENA [illegible]

[illegible] ONGENA EST UN VIRTUOSE DU F 104

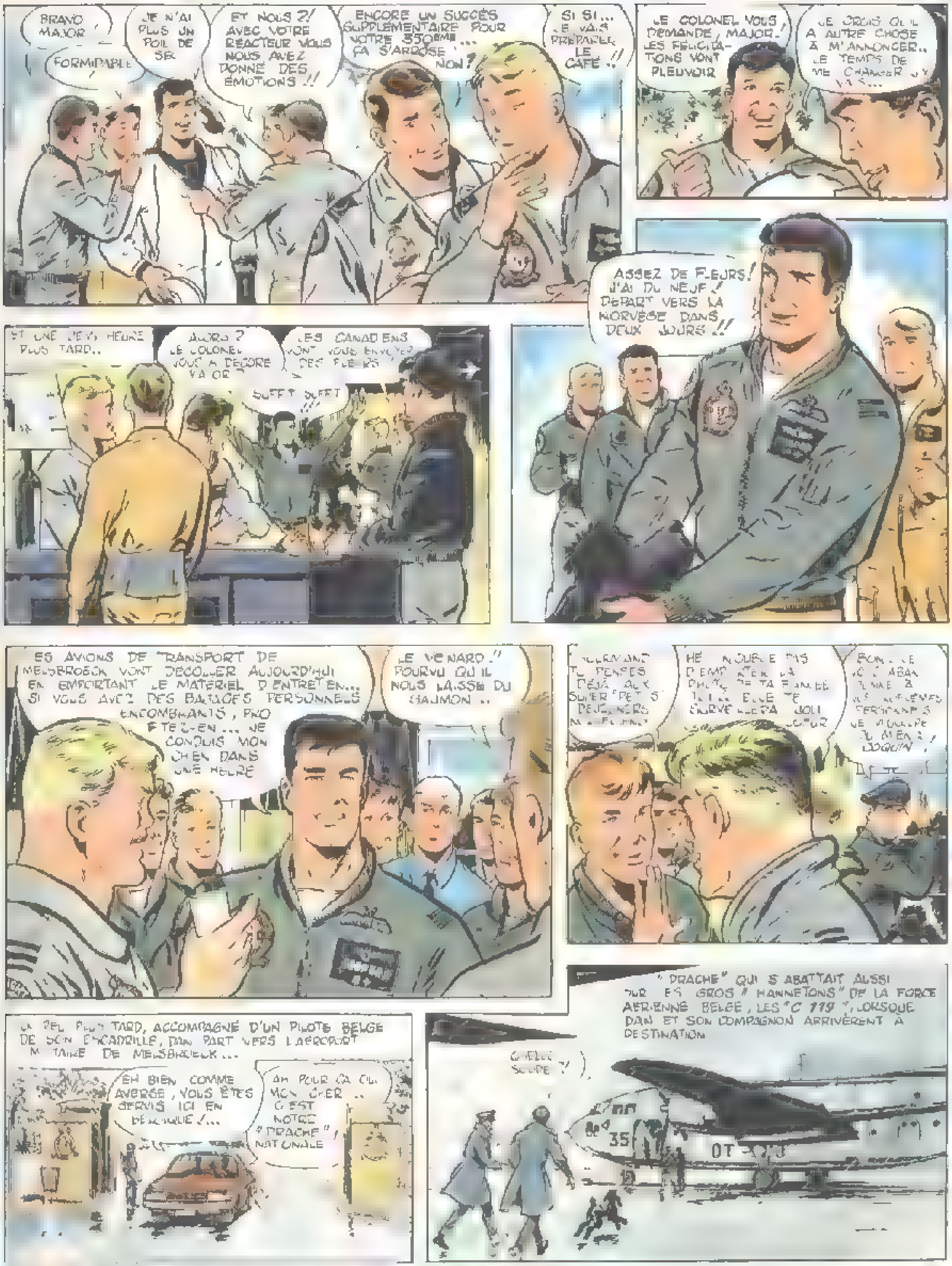
BRAVO MAJOR !
FORMIDABLE
JE N'AI PLUS UN POIL DE SEC
ET NOUS ?! AVEC VOTRE RÉACTEUR VOUS NOUS AVEZ DONNÉ DES ÉMOTIONS !!
ENCORE UN SUCCÈS SUPPLÉMENTAIRE POUR VOTRE 350ème ... ÇA S'ARROSE NON ?
SI SI... JE VAIS PRÉPARER LE CAFÉ !!
LE COLONEL VOUS DEMANDE, MAJOR. LES FÉLICITATIONS VONT PLEUVOIR
JE CROIS QU'IL A AUTRE CHOSE À M'ANNONCER.. LE TEMPS DE ME CHANGER J'Y VAIS...
ASSEZ DE FLEURS ! J'AI DU NEUF ! DÉPART VERS LA NORVÈGE DANS DEUX JOURS !!
ET UNE DEMI-HEURE PLUS TARD..
ALORS ? LE COLONEL VOUS A DÉCORÉ MAJOR ?
LES CANADIENS VONT VOUS ENVOYER DES FLEURS
SUFFIT SUFFIT !!!
LES AVIONS DE TRANSPORT DE MELSBROECK VONT DÉCOLLER AUJOURD'HUI EN EMPORTANT LE MATÉRIEL D'ENTRETIEN... SI VOUS AVEZ DES BAGAGES PERSONNELS ENCOMBRANTS, PROFITEZ-EN... JE CONDUIS MON CHEF DANS UNE HEURE
LE VEINARD !! POURVU QU'IL NOUS LAISSE DU SAUMON ..
SÛREMENT TU PENSES DÉJÀ AUX SUPER PETITS DÉJEUNERS NORVÉGIENS
HÉ N'OUBLIE PAS D'EMPORTER LA PHOTO DE TA FIANCÉE ... ELLE TE SERVIRA JOLI CŒUR
BON ... JE VOUS ABANDONNE À VOS BAGAGES PERSONNELS JE M'OCCUPE DU MIEN : DOGUIN !
UN PEU PLUS TARD, ACCOMPAGNÉ D'UN PILOTE BELGE DE SON ESCADRILLE, DAN PART VERS L'AÉROPORT MILITAIRE DE MELSBROEK ...
EH BIEN COMME AVERSE, VOUS ÊTES SERVIS ICI EN BELGIQUE !...
AH POUR ÇA OUI MON CHER .. C'EST NOTRE "DRACHE" NATIONALE
"DRACHE" QUI S'ABATTAIT AUSSI SUR LES GROS "HANNETONS" DE LA FORCE AÉRIENNE BELGE, LES "C 119", LORSQUE DAN ET SON COMPAGNON ARRIVÈRENT À DESTINATION
QUELLE SOUPE ?!
35
OT-

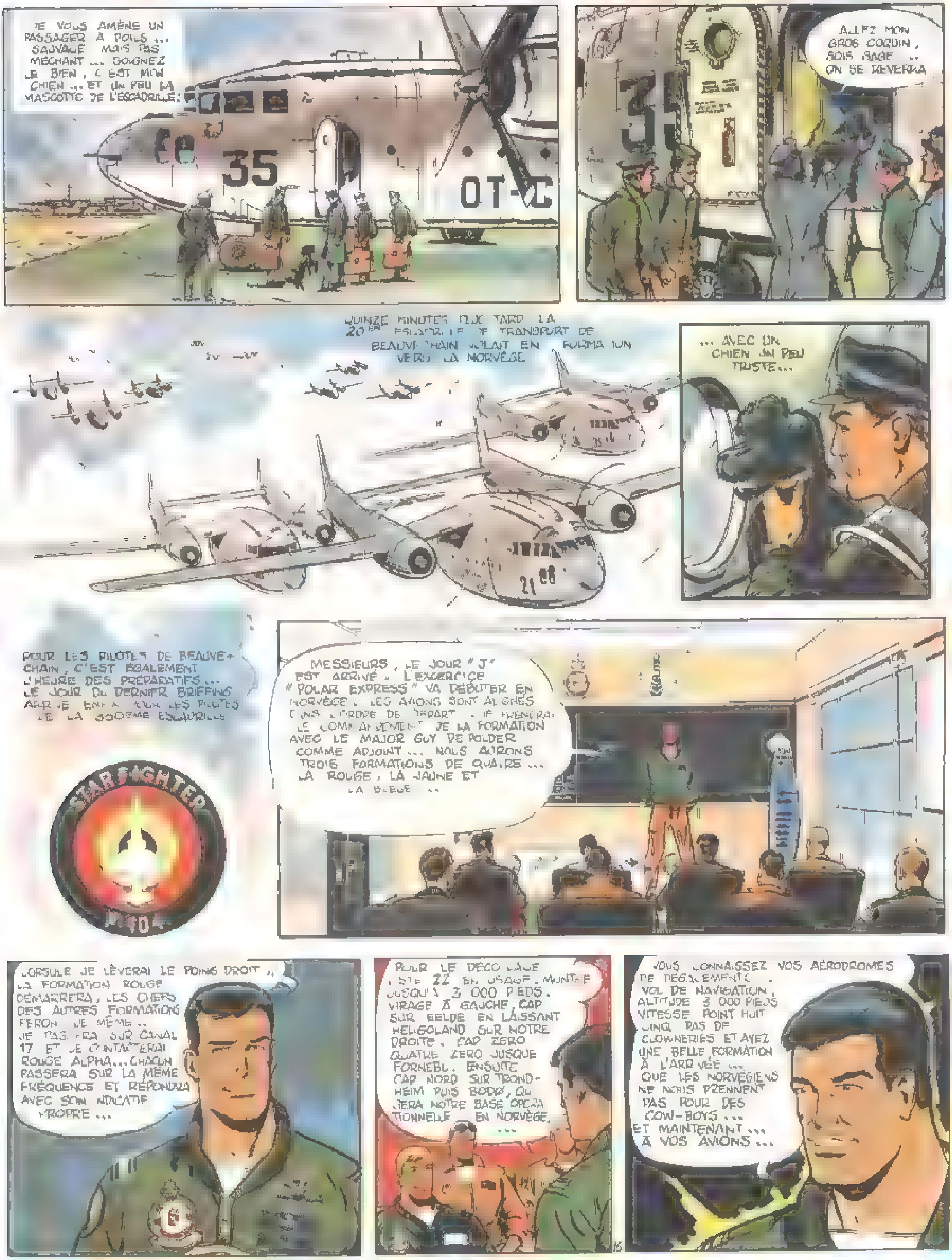
JE VOUS AMÈNE UN PASSAGER À POILS... SAUVAGE MAIS PAS MÉCHANT... SOIGNEZ LE BIEN, C'EST MON CHIEN... ET UN PEU LA MASCOTTE DE L'ESCADRILLE.
35
OT-C
ALLEZ MON GROS COQUIN, SOIS SAGE... ON SE REVERRA
QUINZE MINUTES PLUS TARD LA 20ÈME ESCADRILLE DE TRANSPORT DE BEAUVECHAIN VOLAIT EN FORMATION VERS LA NORVÈGE
... AVEC UN CHIEN UN PEU TRISTE...
POUR LES PILOTES DE BEAUVECHAIN, C'EST ÉGALEMENT L'HEURE DES PRÉPARATIFS... LE JOUR DU DERNIER BRIEFING ARRIVE ENFIN POUR LES PILOTES DE LA 350ÈME ESCADRILLE
STARFIGHTER
104
MESSIEURS, LE JOUR "J" EST ARRIVÉ. L'EXERCICE "POLAR EXPRESS" VA DÉBUTER EN NORVÈGE. LES AVIONS SONT ALIGNÉS DANS L'ORDRE DE DÉPART. JE PRENDRAI LE COMMANDEMENT DE LA FORMATION AVEC LE MAJOR GUY DE POLDER COMME ADJOINT... NOUS AURONS TROIS FORMATIONS DE QUATRE... LA ROUGE, LA JAUNE ET LA BLEUE...
LORSQUE JE LÈVERAI LE POING DROIT, LA FORMATION ROUGE DÉMARRERA, LES CHEFS DES AUTRES FORMATIONS FERONT DE MÊME... JE PASSERAI SUR CANAL 17 ET JE CONTACTERAI ROUGE ALPHA... CHACUN PASSERA SUR LA MÊME FRÉQUENCE ET RÉPONDRA AVEC SON INDICATIF PROPRE...
POUR LE DÉCOLLAGE PISTE 22 EN USAGE. MONTÉE JUSQU'À 3 000 PIEDS. VIRAGE À GAUCHE, CAP SUR EELDE EN LAISSANT HELGOLAND SUR NOTRE DROITE. CAP ZERO QUATRE ZERO JUSQUE FORNEBU. ENSUITE CAP NORD SUR TRONDHEIM PUIS BODØ, QUI SERA NOTRE BASE OPÉRATIONNELLE EN NORVÈGE...
VOUS CONNAISSEZ VOS AÉRODROMES DE DÉGAGEMENT. VOL DE NAVIGATION, ALTITUDE 3 000 PIEDS VITESSE POINT HUIT CINQ. PAS DE CLOWNERIES ET AYEZ UNE BELLE FORMATION À L'ARRIVÉE... QUE LES NORVÉGIENS NE NOUS PRENNENT PAS POUR DES COW-BOYS... ET MAINTENANT... À VOS AVIONS...

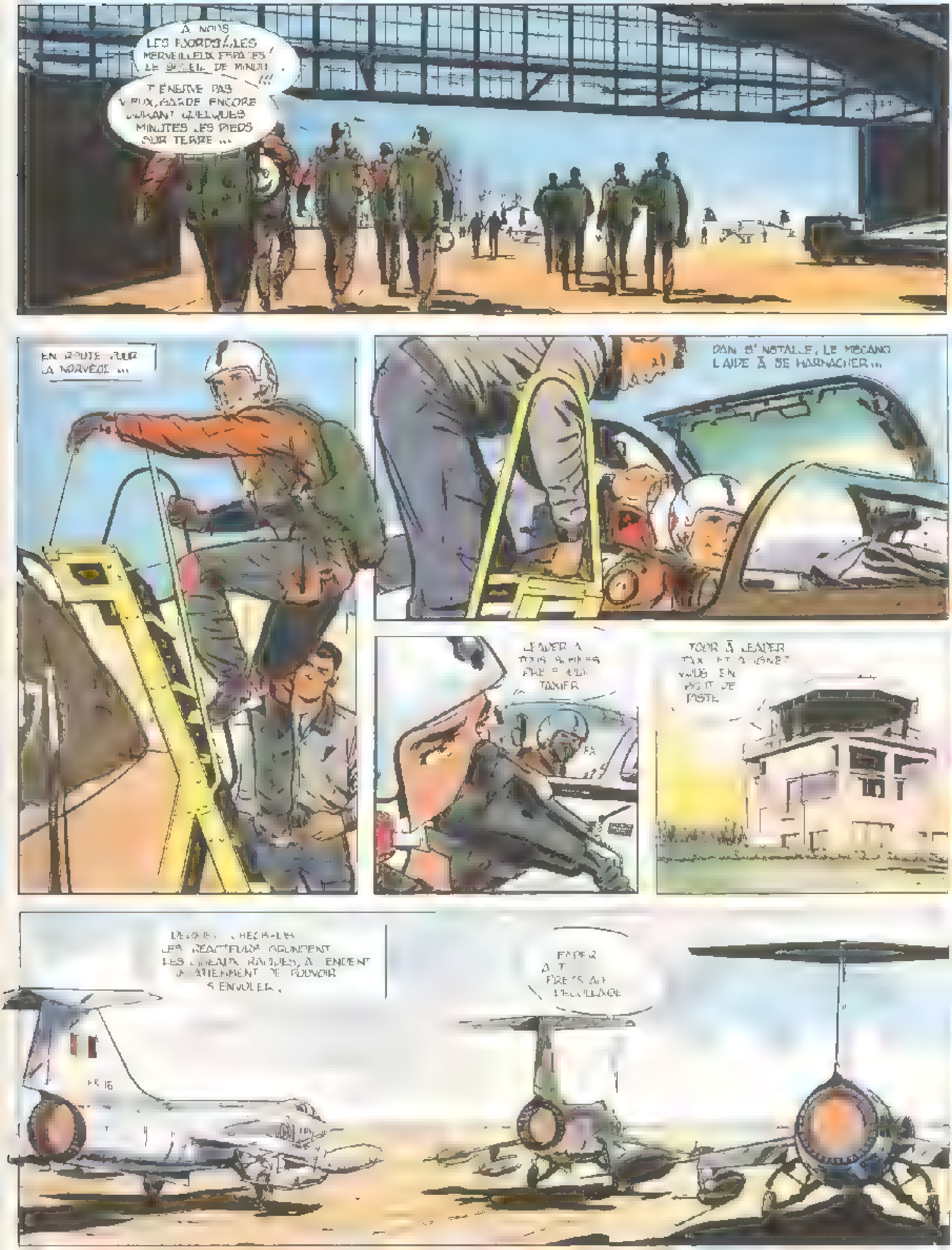
À NOUS LES FJORDS !... LES MERVEILLEUX ESPACES ! LE SOLEIL DE MINUIT !!!
T'ÉNERVE PAS VIEUX, GARDE ENCORE DURANT QUELQUES MINUTES LES PIEDS SUR TERRE ...
EN ROUTE POUR LA NORVÈGE ...
DAN S'INSTALLE, LE MÉCANO L'AIDE À SE HARNACHER ...
LEADER À TOUR [illegible] PRÊT À [illegible] TAXIER
TOUR À LEADER TAXI ET ALIGNEZ VOUS EN BOUT DE PISTE
DERNIÈRE CHECK-LIST LES RÉACTEURS GRONDENT LES [illegible] [illegible], ATTENDENT IMPATIEMMENT DE POUVOIR S'ENVOLER.
[illegible] À T... PRÊTS AU DÉCOLLAGE
FK 16

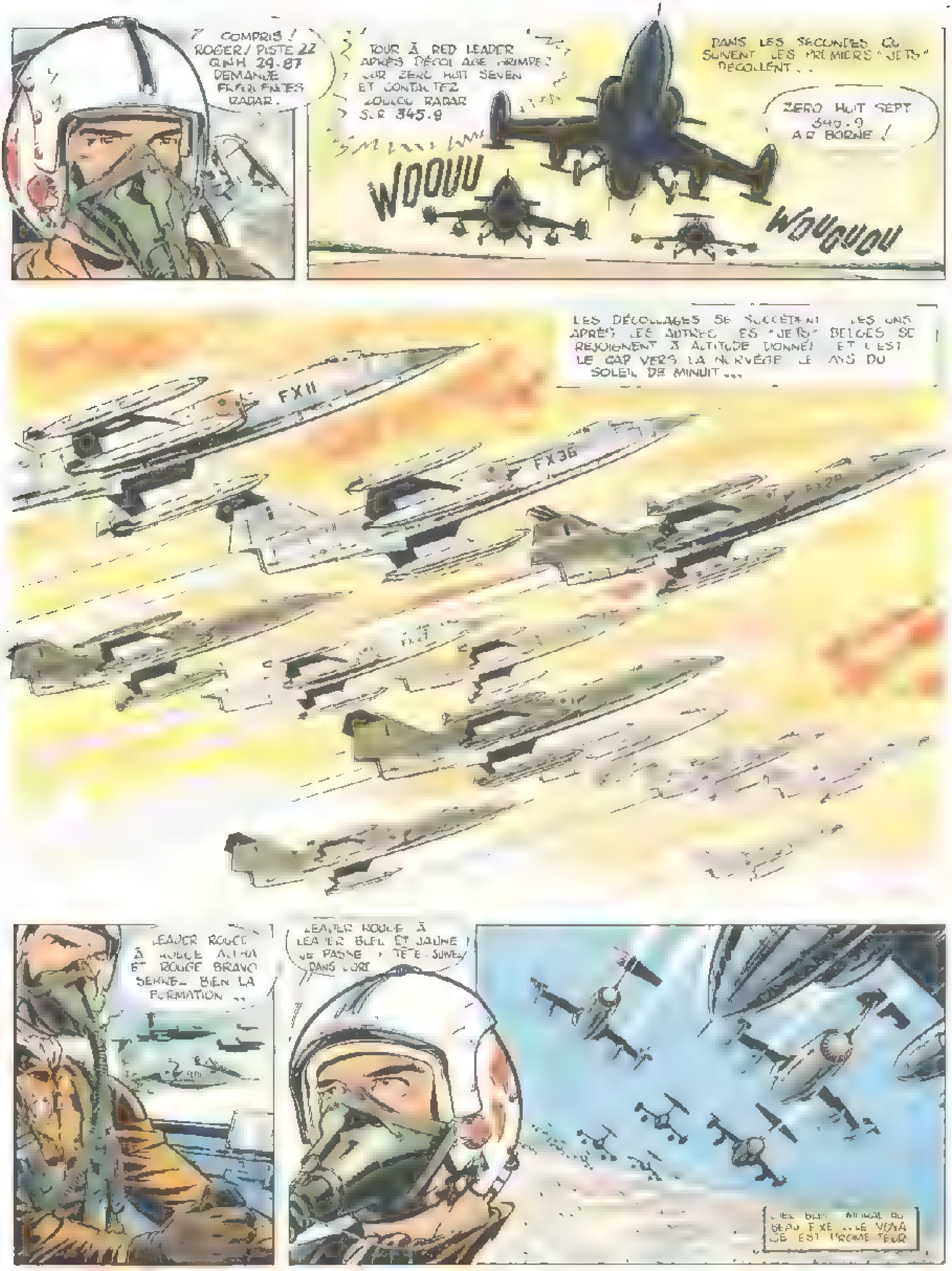
COMPRIS ! ROGER / PISTE 22 QNH 29.87 DEMANDE FRÉQUENCES RADAR.
TOUR À RED LEADER APRÈS DÉCOLLAGE GRIMPEZ SUR ZÉRO HUIT SEVEN ET CONTACTEZ LOCAL RADAR SUR 345.9
DANS LES SECONDES QUI SUIVENT LES PREMIERS "JETS" DÉCOLLENT...
ZÉRO HUIT SEPT 345.9 AIRBORNE !
WOOUU
WOUUOUOU
LES DÉCOLLAGES SE SUCCÈDENT LES UNS APRÈS LES AUTRES. LES "JETS" BELGES SE REJOIGNENT À ALTITUDE DONNÉE ET C'EST LE CAP VERS LA NORVÈGE, LE PAYS DU SOLEIL DE MINUIT...
FX11
FX36
LEADER ROUGE À ROUGE ALPHA ET ROUGE BRAVO SERREZ BIEN LA FORMATION...
LEADER ROUGE À LEADER BLEU ET JAUNE ! JE PASSE EN TÊTE. SUIVEZ DANS L'ORDRE
CIEL BLEU, MORAL AU BEAU FIXE ... LE VOYAGE EST PROMETTEUR

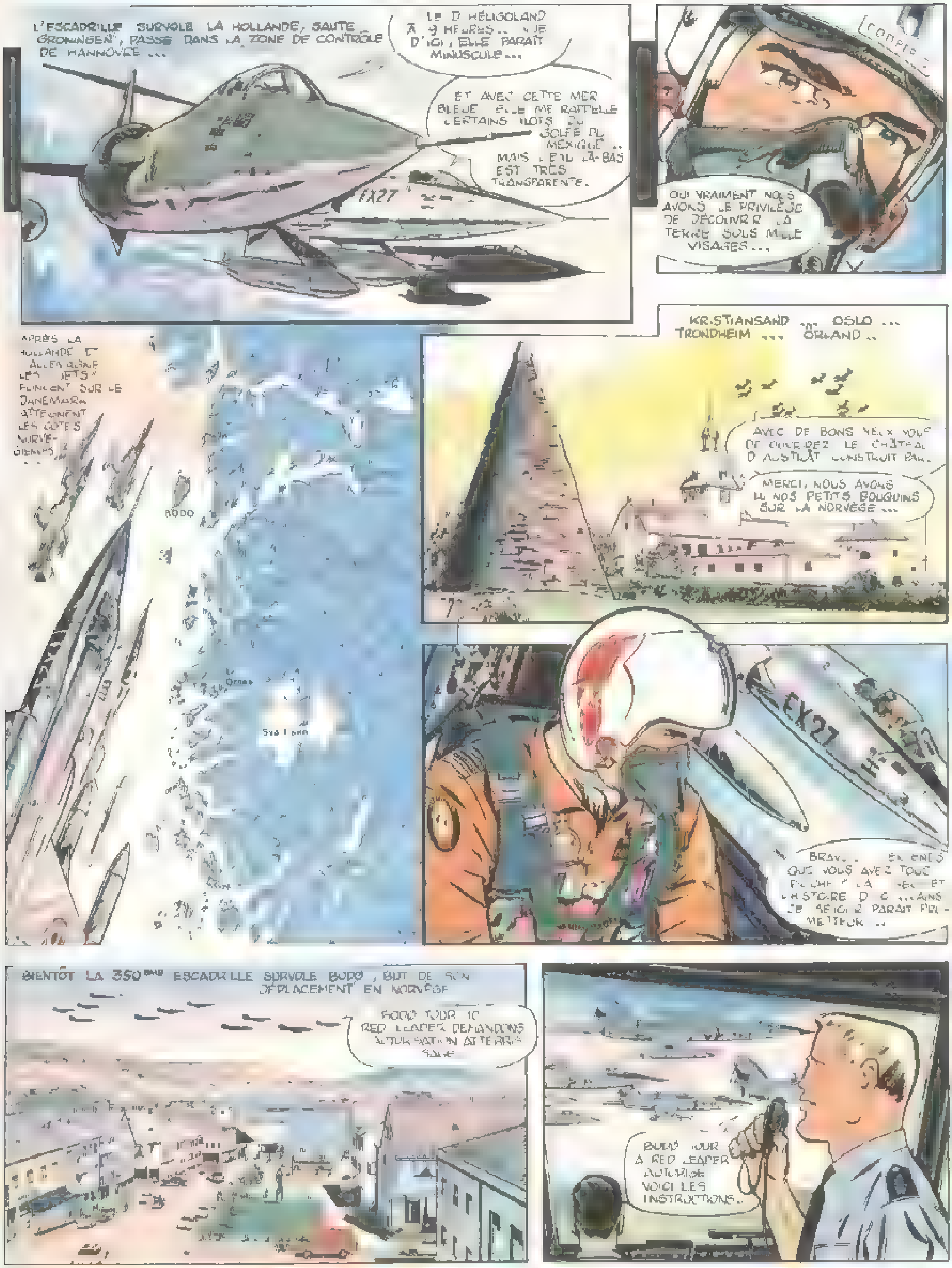
L'ESCADRILLE SURVOLE LA HOLLANDE, SAUTE GRONINGEN, PASSE DANS LA ZONE DE CONTRÔLE DE HANNOVRE ...
LE D' HÉLIGOLAND À 9 HEURES ... VUE D'ICI, ELLE PARAÎT MINUSCULE ...
ET AVEC CETTE MER BLEUE ELLE ME RAPPELLE CERTAINS ÎLOTS DU GOLFE DU MEXIQUE ... MAIS L'EAU LÀ-BAS EST TRÈS TRANSPARENTE.
FX27
COOPER
OUI VRAIMENT NOUS AVONS LE PRIVILÈGE DE DÉCOUVRIR LA TERRE SOUS MILLE VISAGES ...
APRÈS LA HOLLANDE ET L'ALLEMAGNE LES "JETS" FILENT SUR LE DANEMARK ATTEIGNENT LES CÔTES NORVÉGIENNES ...
BODO
Ornes
Svartisen
KRISTIANSAND ... OSLO ... TRONDHEIM ... ØRLAND ...
AVEC DE BONS YEUX VOUS DÉCOUVRIREZ LE CHÂTEAU D'AUSTRÅT CONSTRUIT PAR ...
MERCI, NOUS AVONS LU NOS PETITS BOUQUINS SUR LA NORVÈGE ...
EX27
BRAVO ... [illegible] QUE VOUS AVEZ TOUT [illegible] LA [illegible] ET L'HISTOIRE D[illegible] [illegible] PARAÎT PRO-METTEUR ...
BIENTÔT LA 350ème ESCADRILLE SURVOLE BODØ, BUT DE SON DÉPLACEMENT EN NORVÈGE
BODØ TOUR ICI RED LEADER DEMANDONS AUTORISATION ATTERRISSAGE
BODØ TOUR À RED LEADER AUTORISE VOICI LES INSTRUCTIONS.

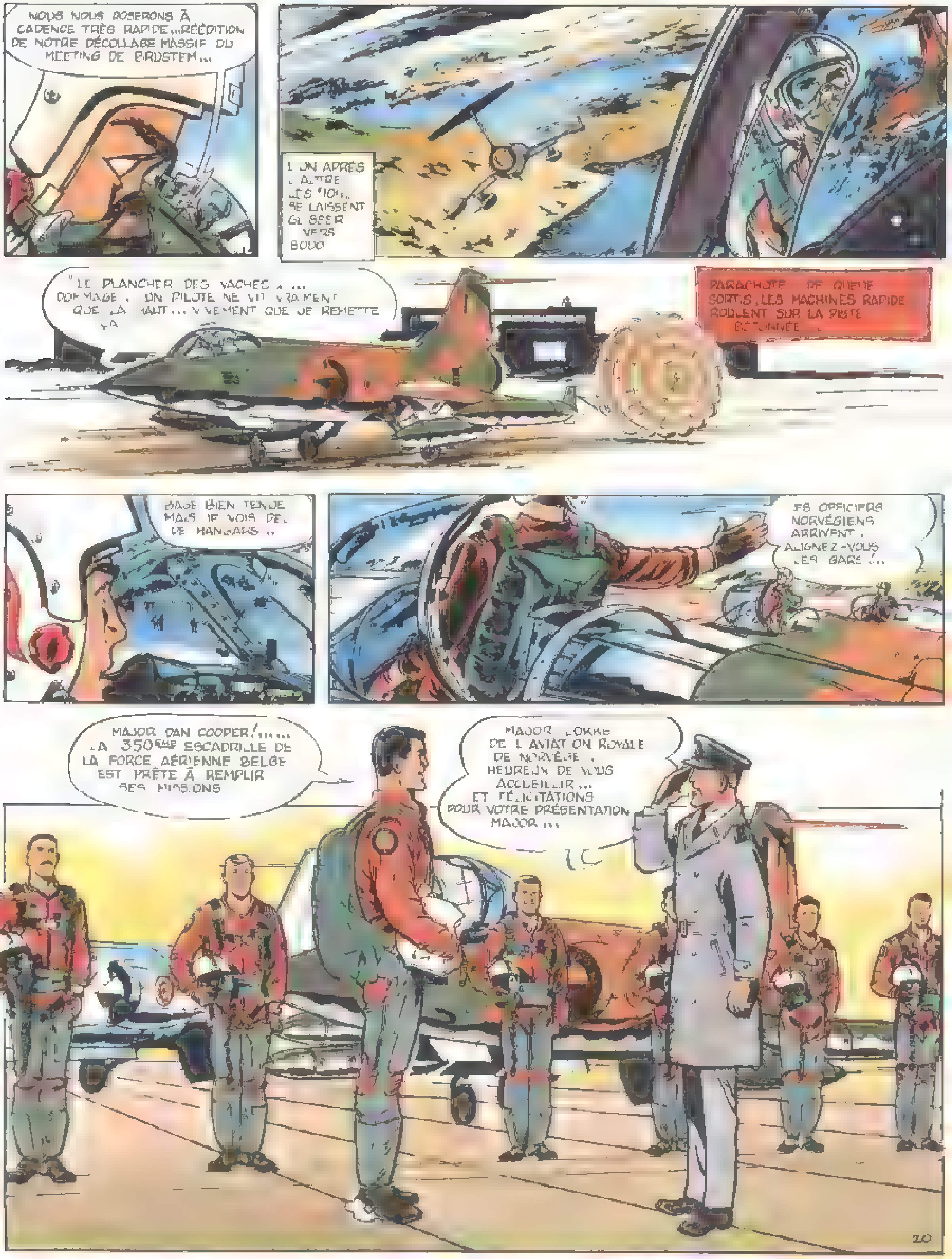
NOUS NOUS POSERONS À CADENCE TRÈS RAPIDE... RÉÉDITION DE NOTRE DÉCOLLAGE MASSIF DU MEETING DE BRUSTEM...
L'UN APRÈS L'AUTRE LES '104'... SE LAISSENT GLISSER VERS BODO
"LE PLANCHER DES VACHES !... DOMMAGE. UN PILOTE NE VIT VRAIMENT QUE LÀ-HAUT... VIVEMENT QUE JE REMETTE ÇA
PARACHUTE DE QUEUE SORTIS, LES MACHINES RAPIDE ROULENT SUR LA PISTE BÉTONNÉE.
BASE BIEN TENUE MAIS JE VOIS PEU DE HANGARS..
LES OFFICIERS NORVÉGIENS ARRIVENT. ALIGNEZ-VOUS LES GARS !...
MAJOR DAN COOPER !... LA 350ème ESCADRILLE DE LA FORCE AÉRIENNE BELGE EST PRÊTE À REMPLIR SES MISSIONS
MAJOR LOKKE DE L'AVIATION ROYALE DE NORVÈGE. HEUREUX DE VOUS ACCUEILLIR... ET FÉLICITATIONS POUR VOTRE PRÉSENTATION MAJOR...

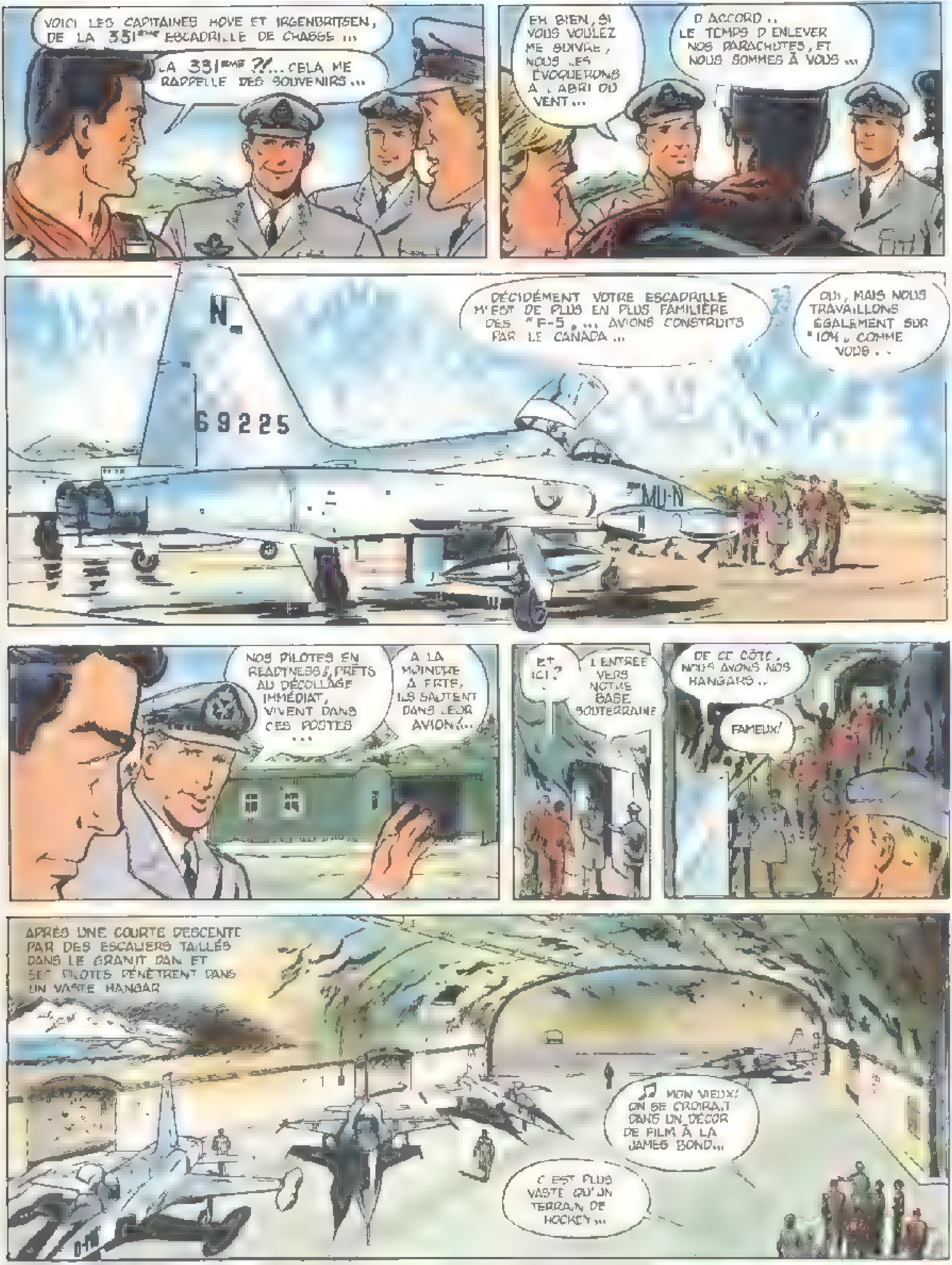
VOICI LES CAPITAINES HOVE ET IRGENBRITSEN, DE LA 331ème ESCADRILLE DE CHASSE ...
LA 331ème ?!... CELA ME RAPPELLE DES SOUVENIRS ...
EH BIEN, SI VOUS VOULEZ ME SUIVRE, NOUS LES ÉVOQUERONS A L'ABRI DU VENT ...
D'ACCORD .. LE TEMPS D'ENLEVER NOS PARACHUTES, ET NOUS SOMMES À VOUS ...
N
69225
MU-N
DÉCIDÉMENT VOTRE ESCADRILLE M'EST DE PLUS EN PLUS FAMILIÈRE DES "F-5"... AVIONS CONSTRUITS PAR LE CANADA ...
OUI, MAIS NOUS TRAVAILLONS ÉGALEMENT SUR "104" COMME VOUS . .
NOS PILOTES EN READINESS, PRÊTS AU DÉCOLLAGE IMMÉDIAT, VIVENT DANS CES POSTES ...
À LA MOINDRE ALERTE, ILS SAUTENT DANS LEUR AVION !...
ET ICI ?
L'ENTRÉE VERS NOTRE BASE SOUTERRAINE
DE CE CÔTÉ, NOUS AVONS NOS HANGARS ..
FAMEUX !
APRÈS UNE COURTE DESCENTE PAR DES ESCALIERS TAILLÉS DANS LE GRANIT DAN ET SES PILOTES PÉNÈTRENT DANS UN VASTE HANGAR
♫ MON VIEUX ! ON SE CROIRAIT DANS UN DÉCOR DE FILM À LA JAMES BOND...
C'EST PLUS VASTE QU'UN TERRAIN DE HOCKEY ...

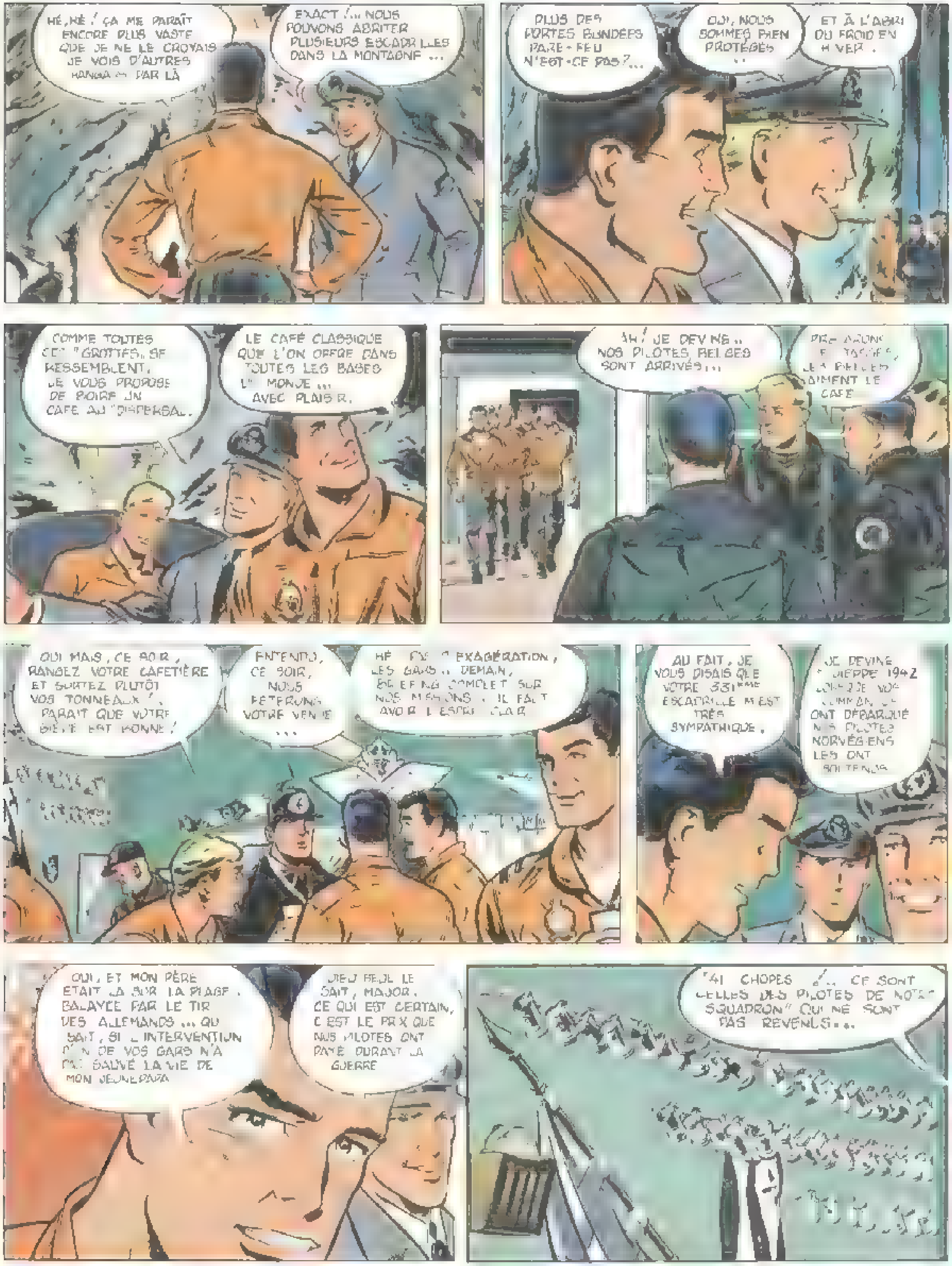
HÉ, HÉ ! ÇA ME PARAÎT ENCORE PLUS VASTE QUE JE NE LE CROYAIS JE VOIS D'AUTRES HANGARS PAR LÀ
EXACT !... NOUS POUVONS ABRITER PLUSIEURS ESCADRILLES DANS LA MONTAGNE ...
PLUS DES PORTES BLINDÉES PARE-FEU N'EST-CE PAS ?...
OUI, NOUS SOMMES BIEN PROTÉGÉS ..
ET À L'ABRI DU FROID EN HIVER .
COMME TOUTES CES "GROTTES" SE RESSEMBLENT, JE VOUS PROPOSE DE BOIRE UN CAFÉ AU "DISPERSAL".
LE CAFÉ CLASSIQUE QUE L'ON OFFRE DANS TOUTES LES BASES DU MONDE ... AVEC PLAISIR.
AH ! JE DEVINE .. NOS PILOTES BELGES SONT ARRIVÉS ...
PRÉPARONS LES TASSES, LES BELGES AIMENT LE CAFÉ
OUI MAIS, CE SOIR, RANGEZ VOTRE CAFETIÈRE ET SORTEZ PLUTÔT VOS TONNEAUX !. PARAÎT QUE VOTRE BIÈRE EST BONNE !
ENTENDU, CE SOIR, NOUS FÊTERONS VOTRE VENUE ...
HÉ ... PAS D'EXAGÉRATION, LES GARS .. DEMAIN, BRIEFING COMPLET SUR NOS MISSIONS, IL FAUT AVOIR L'ESPRIT CLAIR
AU FAIT, JE VOUS DISAIS QUE VOTRE 331ème ESCADRILLE M'EST TRÈS SYMPATHIQUE .
JE DEVINE ... DIEPPE 1942 LORSQUE VOS COMMANDOS ONT DÉBARQUÉ NOS PILOTES NORVÉGIENS LES ONT SOUTENUS
OUI, ET MON PÈRE ÉTAIT LÀ SUR LA PLAGE, BALAYÉE PAR LE TIR DES ALLEMANDS ... QUI SAIT, SI L'INTERVENTION D'UN DE VOS GARS N'A PAS SAUVÉ LA VIE DE MON JEUNE PAPA
DIEU SEUL LE SAIT, MAJOR. CE QUI EST CERTAIN, C'EST LE PRIX QUE NOS PILOTES ONT PAYÉ DURANT LA GUERRE
"41 CHOPES !.. CE SONT CELLES DES PILOTES DE NOTRE SQUADRON" QUI NE SONT PAS REVENUS ...

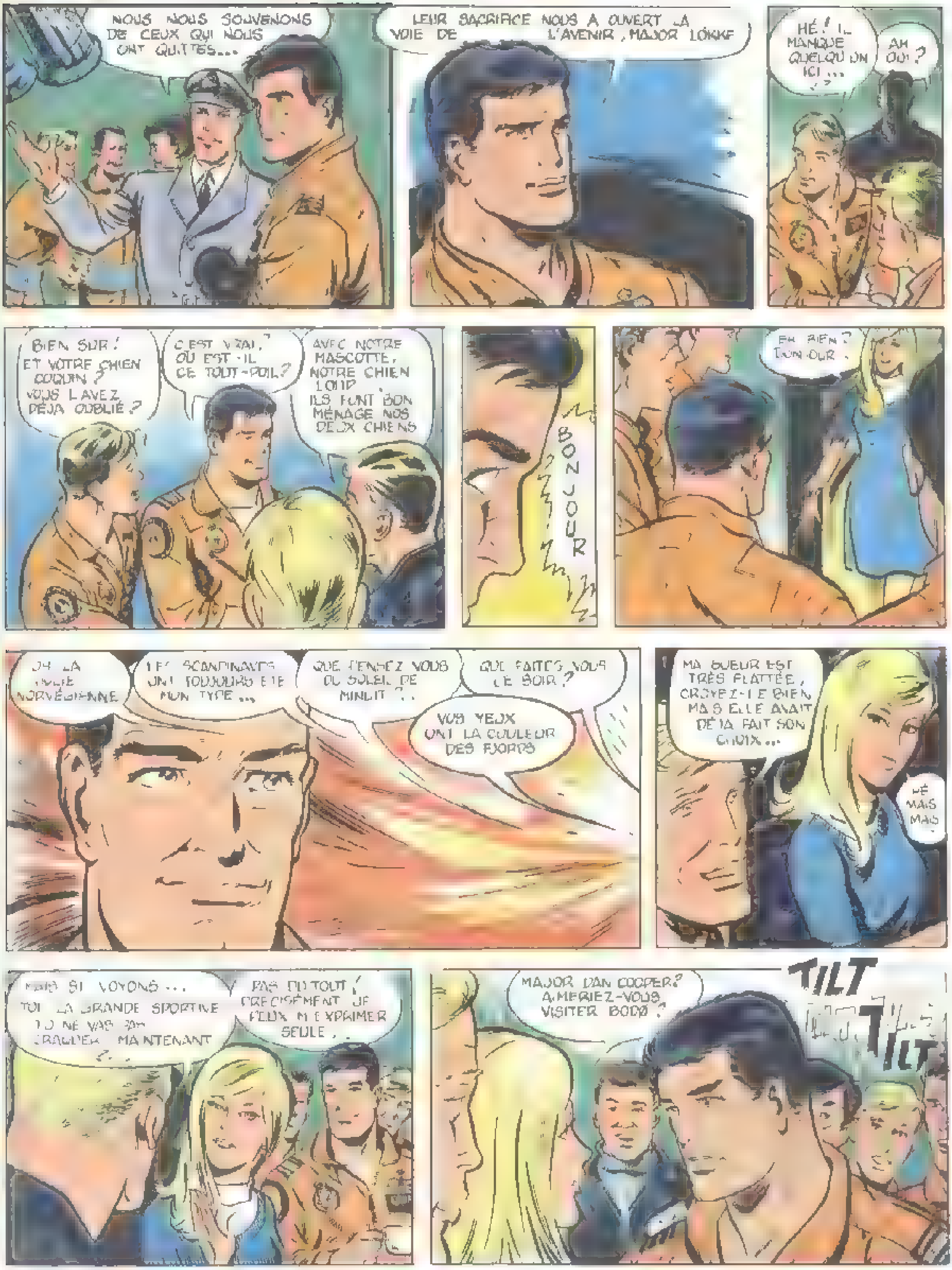
NOUS NOUS SOUVENONS DE CEUX QUI NOUS ONT QUITTÉS...
LEUR SACRIFICE NOUS A OUVERT LA VOIE DE L'AVENIR, MAJOR LÖKKE
HÉ ! IL MANQUE QUELQU'UN ICI ...
AH OUI ?
BIEN SÛR ! ET VOTRE CHIEN COQUIN ? VOUS L'AVEZ DÉJÀ OUBLIÉ ?
C'EST VRAI, OÙ EST-IL CE TOUT-POIL ?
AVEC NOTRE MASCOTTE, NOTRE CHIEN LOUP ILS FONT BON MÉNAGE NOS DEUX CHIENS
BONJOUR
EH BIEN ? BONJOUR !
OH LA JOLIE NORVÉGIENNE
LES SCANDINAVES ONT TOUJOURS ÉTÉ MON TYPE...
QUE PENSEZ VOUS DU SOLEIL DE MINUIT ?..
QUE FAITES VOUS CE SOIR ?
VOS YEUX ONT LA COULEUR DES FJORDS
MA SOEUR EST TRÈS FLATTÉE, CROYEZ-LE BIEN MAIS ELLE AVAIT DÉJÀ FAIT SON CHOIX...
HÉ MAIS MAIS
MAIS SI VOYONS... TOI LA GRANDE SPORTIVE TU NE VAS PAS CRAQUER MAINTENANT ?..
PAS DU TOUT ! PRÉCISÉMENT JE PEUX M'EXPRIMER SEULE..
MAJOR DAN COOPER ? AIMERIEZ-VOUS VISITER BODØ ?
TILT
TILT
TILT

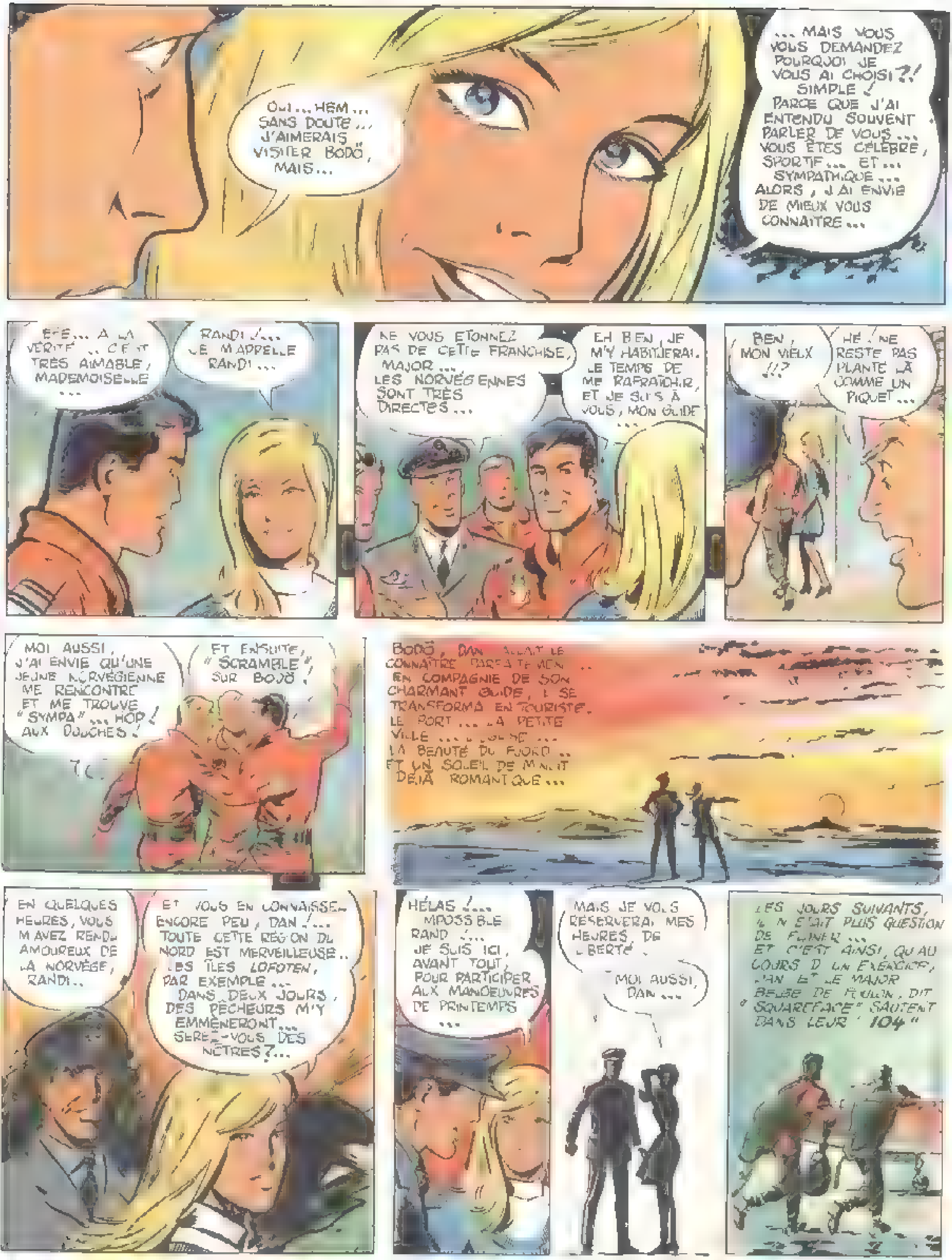
OUI... HEM... SANS DOUTE... J'AIMERAIS VISITER BODÖ, MAIS...
... MAIS VOUS VOUS DEMANDEZ POURQUOI JE VOUS AI CHOISI ?! SIMPLE ! PARCE QUE J'AI ENTENDU SOUVENT PARLER DE VOUS... VOUS ÊTES CÉLÈBRE, SPORTIF... ET... SYMPATHIQUE... ALORS, J'AI ENVIE DE MIEUX VOUS CONNAÎTRE...
EHE... À LA VÉRITÉ... C'EST TRÈS AIMABLE, MADEMOISELLE...
RANDI !... JE M'APPELLE RANDI...
NE VOUS ÉTONNEZ PAS DE CETTE FRANCHISE, MAJOR... LES NORVÉGIENNES SONT TRÈS DIRECTES...
EH BEN, JE M'Y HABITUERAI. LE TEMPS DE ME RAFRAÎCHIR, ET JE SUIS À VOUS, MON GUIDE...
BEN, MON VIEUX !!?
HÉ, NE RESTE PAS PLANTÉ LÀ COMME UN PIQUET...
MOI AUSSI, J'AI ENVIE QU'UNE JEUNE NORVÉGIENNE ME RENCONTRE ET ME TROUVE "SYMPA"... HOP ! AUX DOUCHES !
ET ENSUITE, "SCRAMBLE" SUR BODÖ !
BODÖ, DAN ALLAIT LE CONNAÎTRE PARFAITEMENT... EN COMPAGNIE DE SON CHARMANT GUIDE, IL SE TRANSFORMA EN TOURISTE. LE PORT... LA PETITE VILLE... L'ÉGLISE... LA BEAUTÉ DU FJORD... ET UN SOLEIL DE MINUIT DÉJÀ ROMANTIQUE...
EN QUELQUES HEURES, VOUS M'AVEZ RENDU AMOUREUX DE LA NORVÈGE, RANDI...
ET VOUS EN CONNAISSEZ ENCORE PEU, DAN !... TOUTE CETTE RÉGION DU NORD EST MERVEILLEUSE... LES ÎLES LOFOTEN, PAR EXEMPLE... DANS DEUX JOURS, DES PÊCHEURS M'Y EMMÈNERONT... SEREZ-VOUS DES NÔTRES ?...
HÉLAS !... IMPOSSIBLE RANDI !... JE SUIS ICI, AVANT TOUT, POUR PARTICIPER AUX MANŒUVRES DE PRINTEMPS...
MAIS JE VOUS RÉSERVERAI MES HEURES DE LIBERTÉ.
MOI AUSSI, DAN...
LES JOURS SUIVANTS, IL N'ÉTAIT PLUS QUESTION DE FLÂNER... ET C'EST AINSI, QU'AU COURS D'UN EXERCICE, DAN ET LE MAJOR BELGE DE FULLON, DIT "SQUAREFACE" SAUTENT DANS LEUR "104"

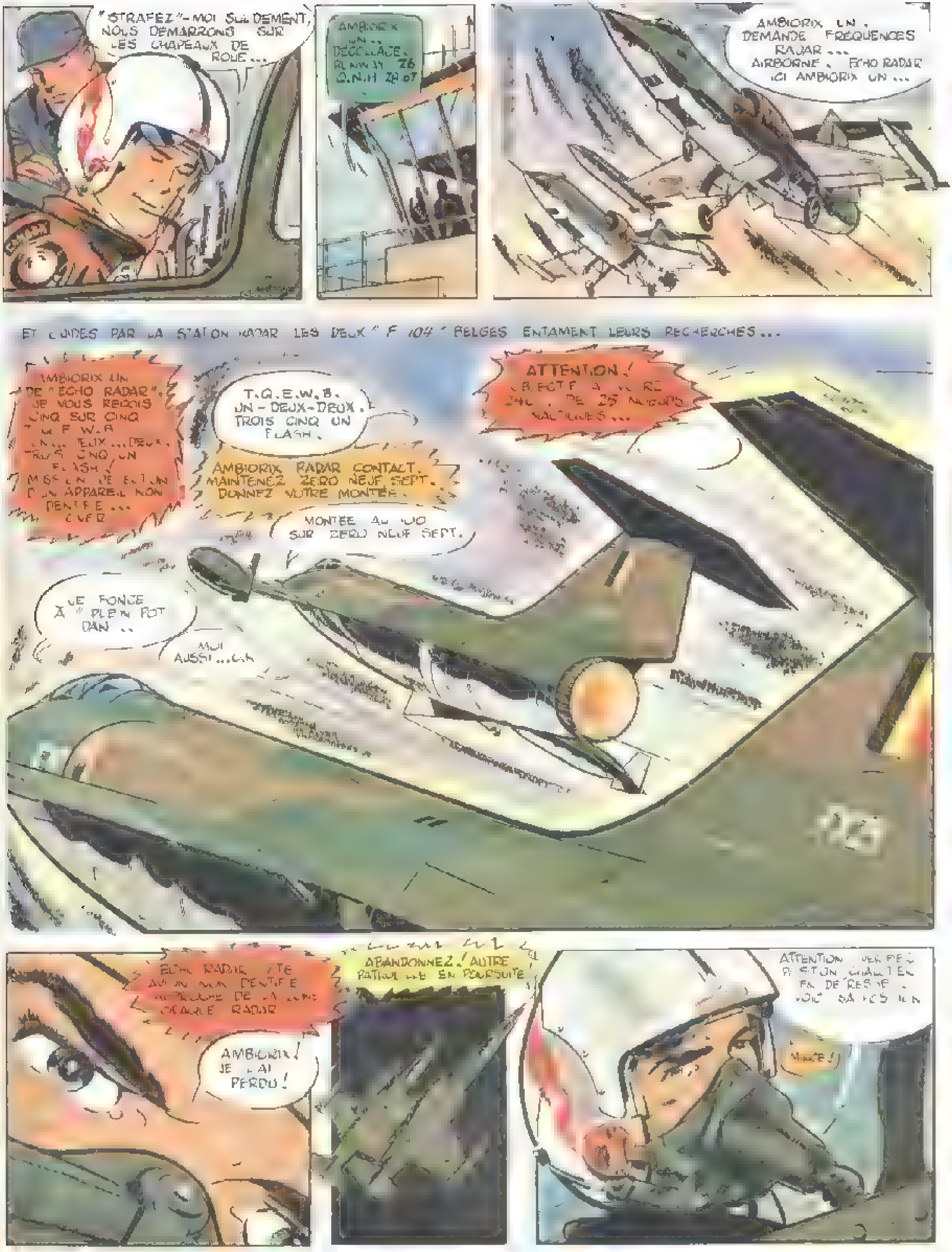
"STRAFEZ"-MOI SOLIDEMENT, NOUS DÉMARRONS SUR LES CHAPEAUX DE ROUE...
AMBIORIX UN... DÉCOLLAGE. RUNWAY 26 Q.N.H 29.07
AMBIORIX UN. DEMANDE FRÉQUENCES RADAR... AIRBORNE. ÉCHO RADAR ICI AMBIORIX UN...
ET GUIDÉS PAR LA STATION RADAR LES DEUX "F 104" BELGES ENTAMENT LEURS RECHERCHES...
AMBIORIX UN DE "ÉCHO RADAR". JE VOUS REÇOIS CINQ SUR CINQ T.Q.E.W.B UN... DEUX... DEUX, TROIS CINQ UN FLASH! MISSION DE [illegible] D'UN APPAREIL NON IDENTIFIÉ... OVER
T.Q.E.W.B. UN-DEUX-DEUX. TROIS CINQ UN FLASH.
AMBIORIX RADAR CONTACT. MAINTENEZ ZÉRO NEUF SEPT. DONNEZ VOTRE MONTÉE.
MONTÉE AU 100 SUR ZÉRO NEUF SEPT.
ATTENTION! OBJECTIF À VOTRE 240, DE 25 NŒUDS NAUTIQUES...
JE FONCE À "PLEIN POT" DAN..
MOI AUSSI...CAR
ÉCHO RADAR. VITE AVION NON IDENTIFIÉ [illegible] DE LA ZONE [illegible] RADAR
AMBIORIX! JE L'AI PERDU!
ABANDONNEZ! AUTRE PATROUILLE EN POURSUITE
ATTENTION [illegible] PISTON [illegible] DE RESTE [illegible]
MINCE!

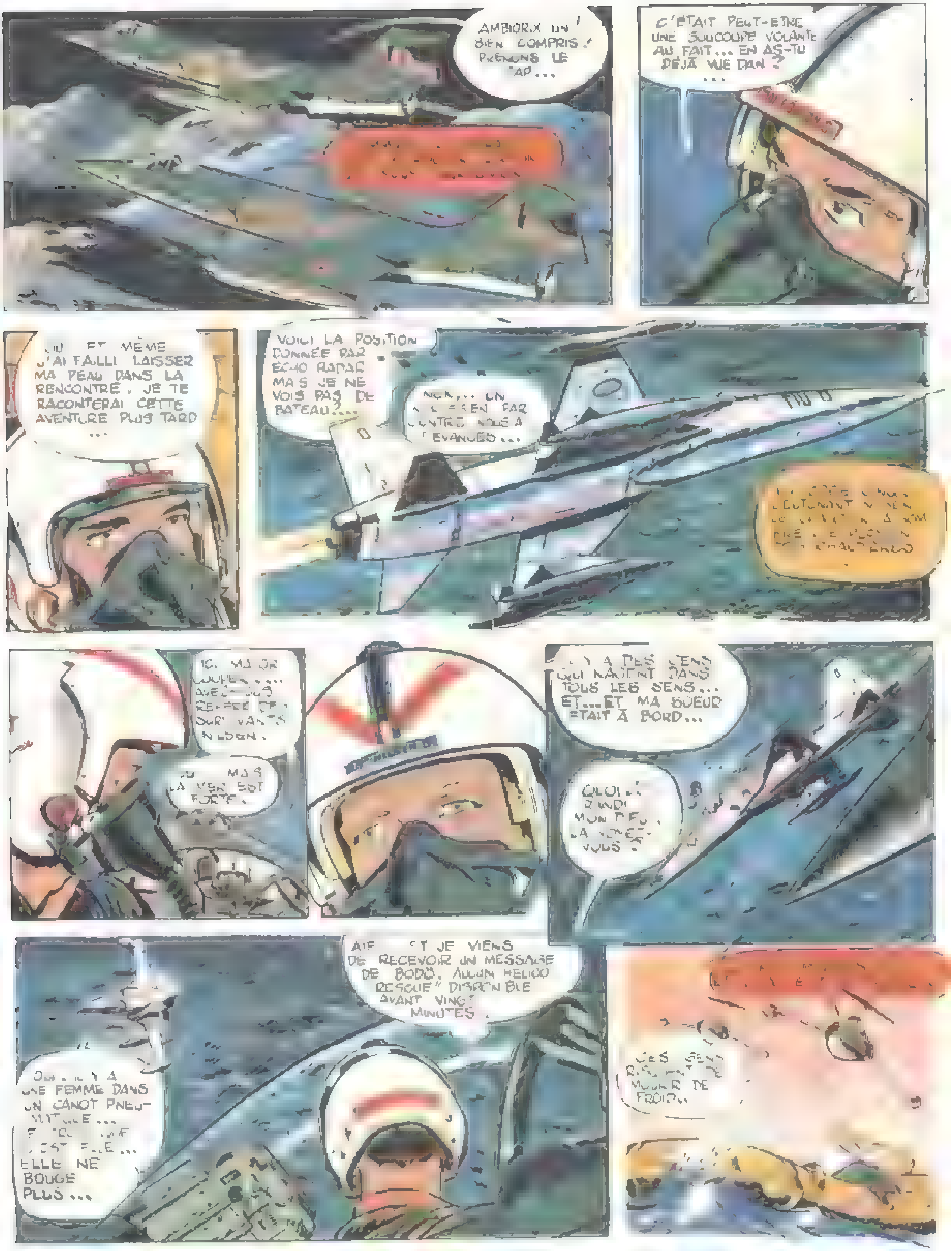
AMBIORIX UN ! BIEN COMPRIS ! PRENONS LE CAP...
C'ETAIT PEUT-ETRE UNE SOUCOUPE VOLANTE AU FAIT... EN AS-TU DEJÀ VUE DAN ? ...
OUI... ET MÊME J'AI FAILLI LAISSER MA PEAU DANS LA RENCONTRE. JE TE RACONTERAI CETTE AVENTURE PLUS TARD ...
VOICI LA POSITION DONNÉE PAR ECHO RADAR MAIS JE NE VOIS PAS DE BATEAU?...
NON... [illegible] PAR CONTRE NOUS A [illegible] EVANOUIS...
LIEUTENANT [illegible]
ICI MAJOR [illegible] AVEC VOUS [illegible] NELSON.
[illegible] MAIS LA MER EST FORTE.
IL Y A DES GENS QUI NAGENT DANS TOUS LES SENS... ET... ET MA SOEUR ETAIT À BORD...
QUOI ? [illegible] MON DIEU, LA [illegible] VOUS ?
AIE... ET JE VIENS DE RECEVOIR UN MESSAGE DE BODÖ. AUCUN HELICO "RESCUE" DISPONIBLE AVANT VINGT MINUTES.
OUI... IL Y A UNE FEMME DANS UN CANOT PNEUMATIQUE... [illegible] C'EST ELLE... ELLE NE BOUGE PLUS...
CES GENS RISQUENT DE MOURIR DE FROID...

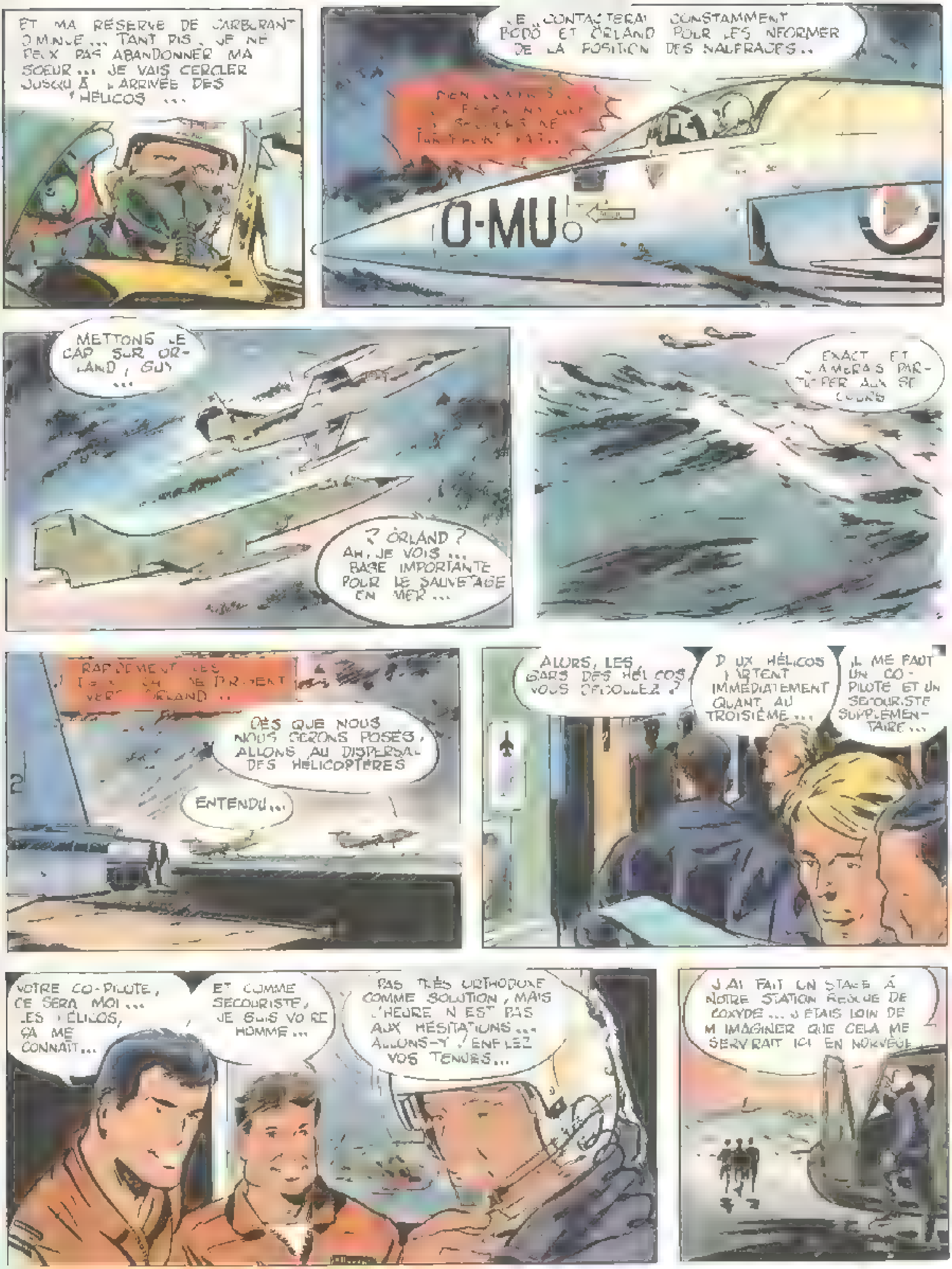
ET MA RÉSERVE DE CARBURANT DIMINUE ... TANT PIS, JE NE PEUX PAS ABANDONNER MA SOEUR ... JE VAIS CERCLER JUSQU'À L'ARRIVÉE DES HÉLICOS ...
JE CONTACTERAI CONSTAMMENT BODÖ ET ÖRLAND POUR LES INFORMER DE LA POSITION DES NAUFRAGÉS ..
[illegible]
O-MU
METTONS LE CAP SUR ÖRLAND, GUY ...
? ÖRLAND ? AH, JE VOIS ... BASE IMPORTANTE POUR LE SAUVETAGE EN MER ...
EXACT ET J'AIMERAIS PARTICIPER AUX SECOURS
RAPIDEMENT LES [illegible] SE DIRIGENT VERS ÖRLAND ..
DÈS QUE NOUS NOUS SERONS POSÉS, ALLONS AU DISPERSAL DES HÉLICOPTÈRES
ENTENDU ...
ALORS, LES GARS DES HÉLICOS, VOUS DÉCOLLEZ ?
DEUX HÉLICOS PARTENT IMMÉDIATEMENT QUANT AU TROISIÈME ...
IL ME FAUT UN CO-PILOTE ET UN SECOURISTE SUPPLÉMENTAIRE ...
VOTRE CO-PILOTE, CE SERA MOI ... LES HÉLICOS, ÇA ME CONNAÎT ...
ET COMME SECOURISTE, JE SUIS VOTRE HOMME ...
PAS TRÈS ORTHODOXE COMME SOLUTION, MAIS L'HEURE N'EST PAS AUX HÉSITATIONS ... ALLONS-Y ! ENFILEZ VOS TENUES ...
J'AI FAIT UN STAGE À NOTRE STATION BELGE DE COXYDE ... J'ÉTAIS LOIN DE M'IMAGINER QUE CELA ME SERVIRAIT ICI EN NORVÈGE

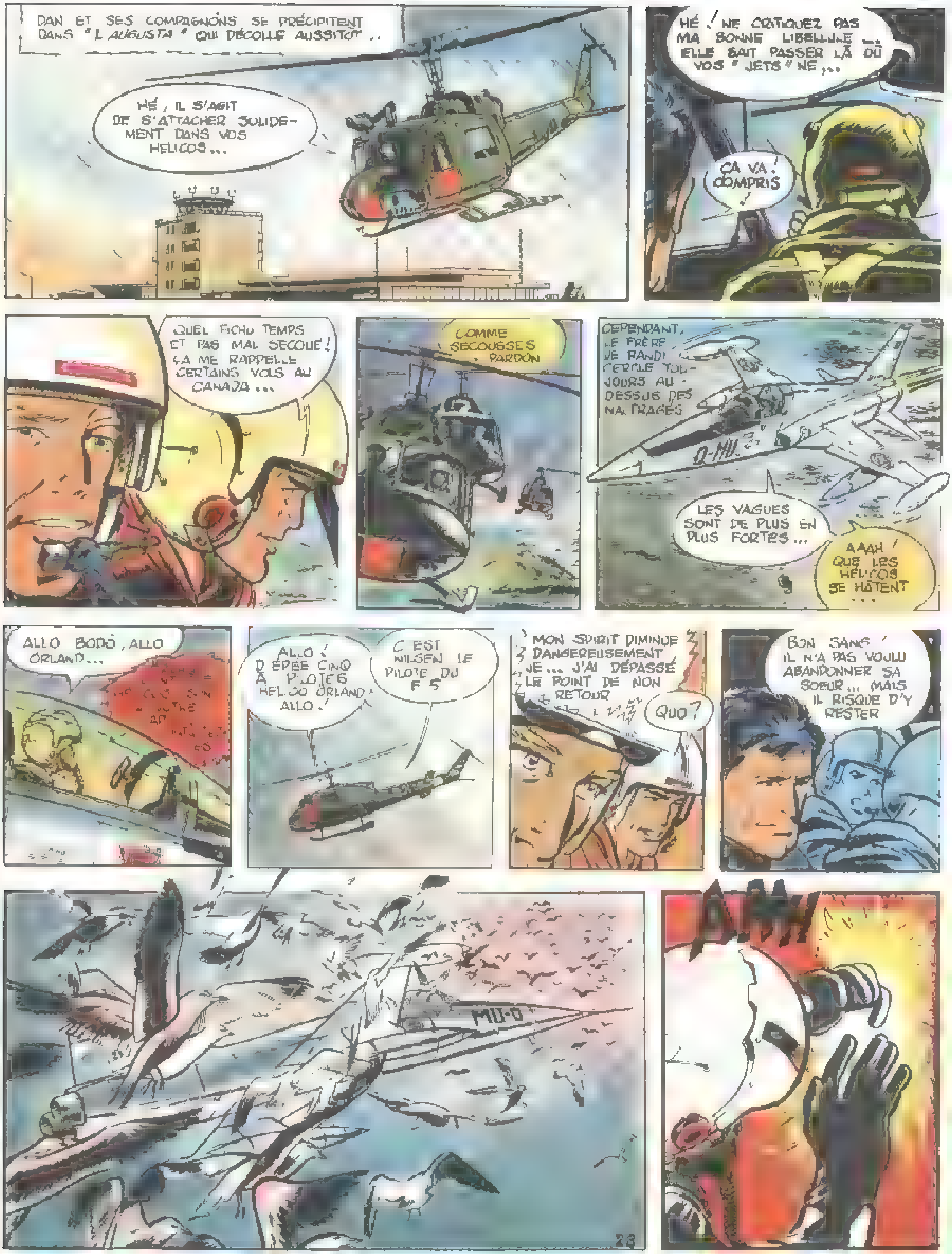
DAN ET SES COMPAGNONS SE PRÉCIPITENT DANS "L'AUGUSTA" QUI DÉCOLLE AUSSITÔT...
HÉ, IL S'AGIT DE S'ATTACHER SOLIDEMENT DANS VOS HÉLICOS...
HÉ ! NE CRITIQUEZ PAS MA BONNE LIBELLULE... ELLE SAIT PASSER LÀ OÙ VOS "JETS" NE...
ÇA VA ! COMPRIS !
QUEL FICHU TEMPS ET PAS MAL SECOUÉ ! ÇA ME RAPPELLE CERTAINS VOLS AU CANADA...
COMME SECOUSSES, PARDON
CEPENDANT, LE FRÈRE DE RANDI CERCLE TOUJOURS AU-DESSUS DES NAUFRAGÉS
O-MU
LES VAGUES SONT DE PLUS EN PLUS FORTES...
AAAH ! QUE LES HÉLICOS SE HÂTENT...
ALLO BODÖ, ALLO ORLAND...
ALLO ! D'ÉPÉE CINQ À PILOTE HÉLICO ORLAND. ALLO !
C'EST NILSEN LE PILOTE DU F 5
MON SPIRIT DIMINUE DANGEREUSEMENT. JE... J'AI DÉPASSÉ LE POINT DE NON RETOUR
QUOI ?
BON SANG ! IL N'A PAS VOULU ABANDONNER SA SOEUR... MAIS IL RISQUE D'Y RESTER
MU-O
AIIH !

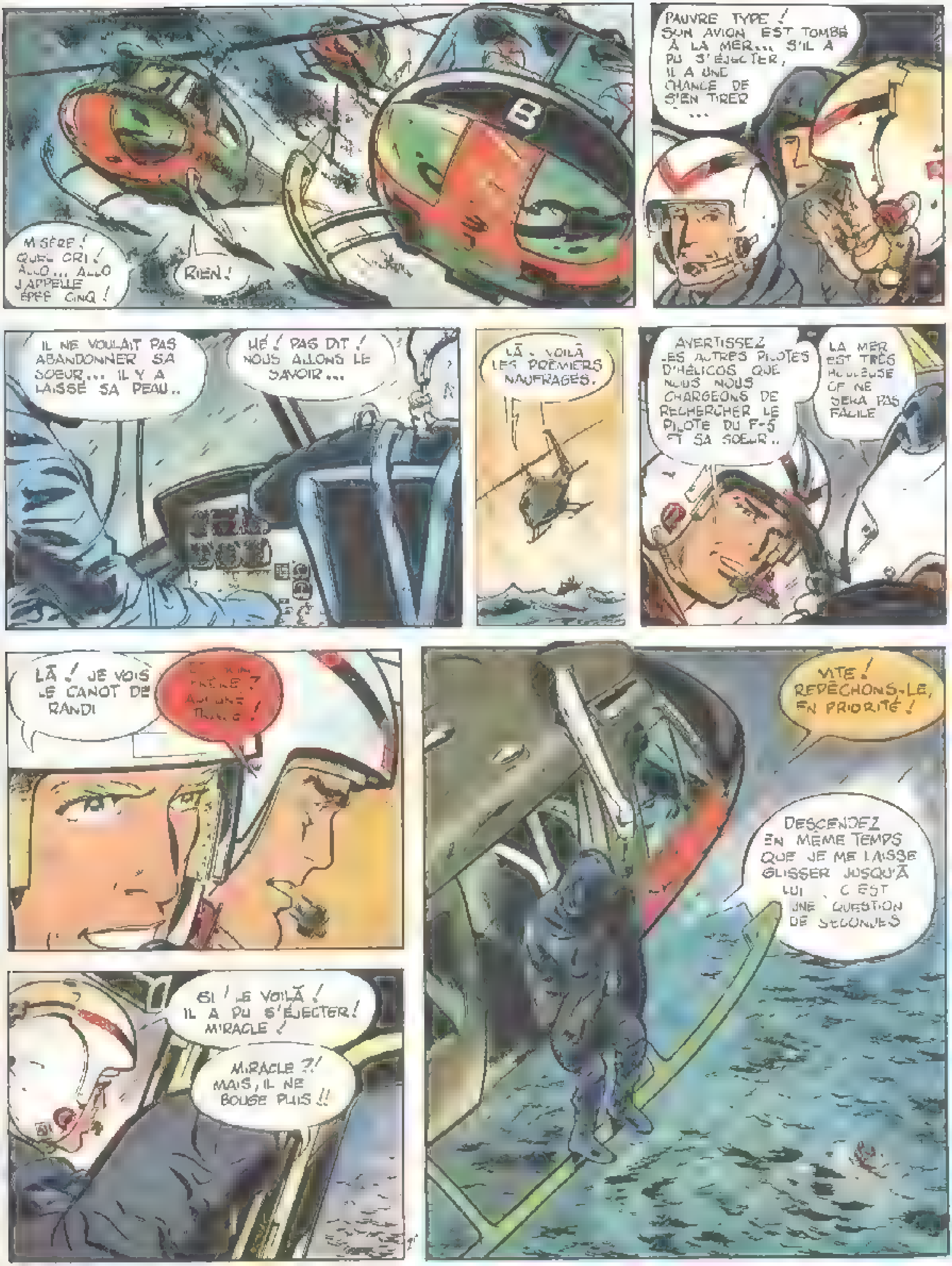
MISÈRE ! QUEL CRI ! ALLO... ALLO J'APPELLE ÉPÉE CINQ !
RIEN !
PAUVRE TYPE ! SON AVION EST TOMBÉ À LA MER... S'IL A PU S'ÉJECTER, IL A UNE CHANCE DE S'EN TIRER ...
IL NE VOULAIT PAS ABANDONNER SA SOEUR... IL Y A LAISSÉ SA PEAU..
HÉ ! PAS DIT ! NOUS ALLONS LE SAVOIR...
LÀ. VOILÀ LES PREMIERS NAUFRAGÉS.
AVERTISSEZ LES AUTRES PILOTES D'HÉLICOS QUE NOUS NOUS CHARGEONS DE RECHERCHER LE PILOTE DU F-5 ET SA SOEUR..
LA MER EST TRÈS HOULEUSE CE NE SERA PAS FACILE
LÀ ! JE VOIS LE CANOT DE RANDI
ET SON FRÈRE ? AUCUNE TRACE !
SI ! LE VOILÀ ! IL A PU S'ÉJECTER ! MIRACLE !
MIRACLE ?! MAIS, IL NE BOUGE PLUS !!
VITE ! REPÊCHONS-LE, EN PRIORITÉ !
DESCENDEZ EN MÊME TEMPS QUE JE ME LAISSE GLISSER JUSQU'À LUI. C'EST UNE QUESTION DE SECONDES

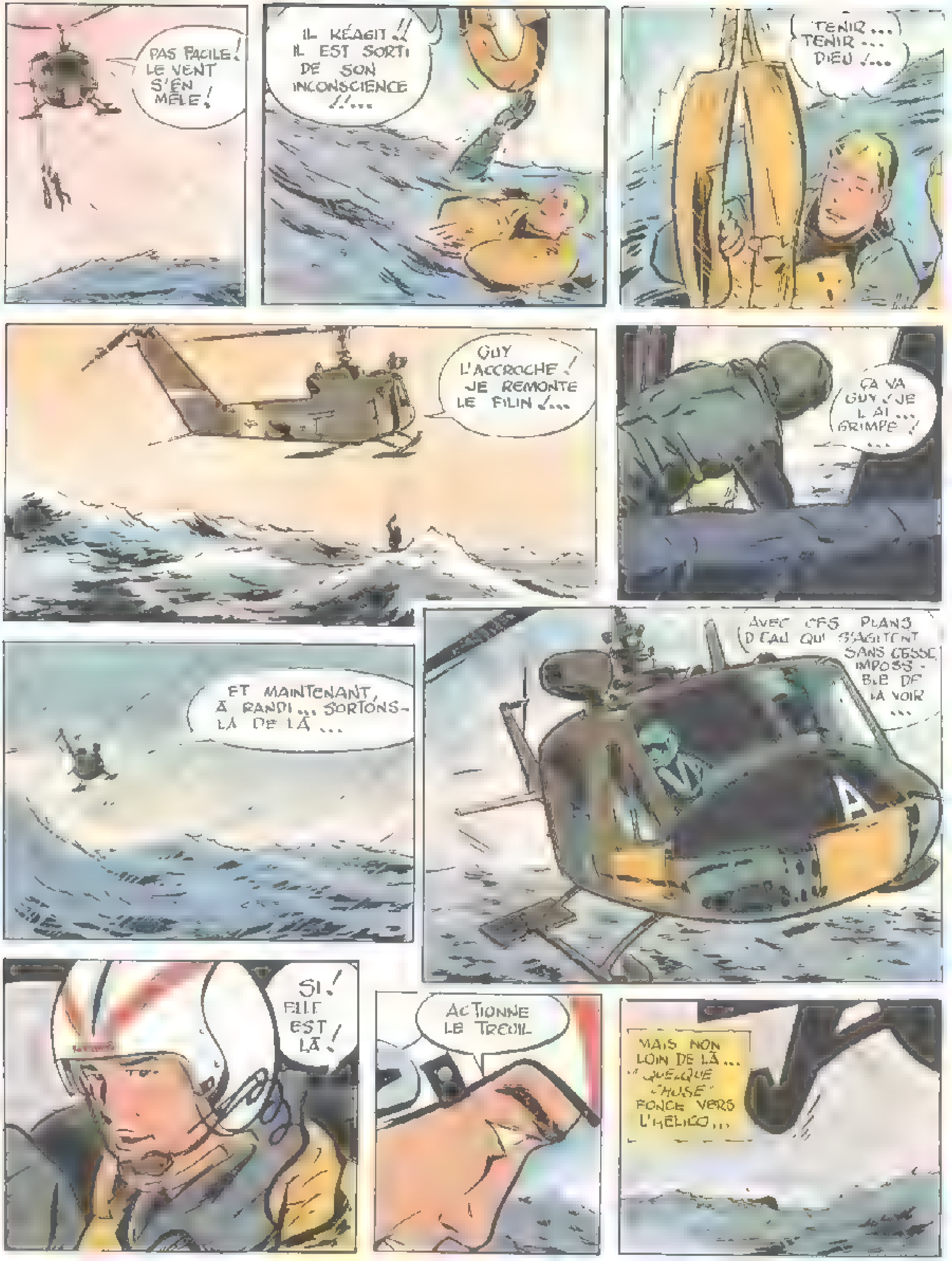
PAS FACILE! LE VENT S'EN MÊLE!
IL RÉAGIT!! IL EST SORTI DE SON INCONSCIENCE!!...
TENIR... TENIR... DIEU!...
GUY L'ACCROCHE! JE REMONTE LE FILIN!...
ÇA VA GUY! JE L'AI... GRIMPE!...
ET MAINTENANT, À RANDI... SORTONS-LA DE LÀ...
AVEC CES PLANS D'EAU QUI S'AGITENT SANS CESSE, IMPOSSIBLE DE LA VOIR...
SI! ELLE EST LÀ!
ACTIONNE LE TREUIL
MAIS NON LOIN DE LÀ... "QUELQUE CHOSE" FONCE VERS L'HÉLICO...

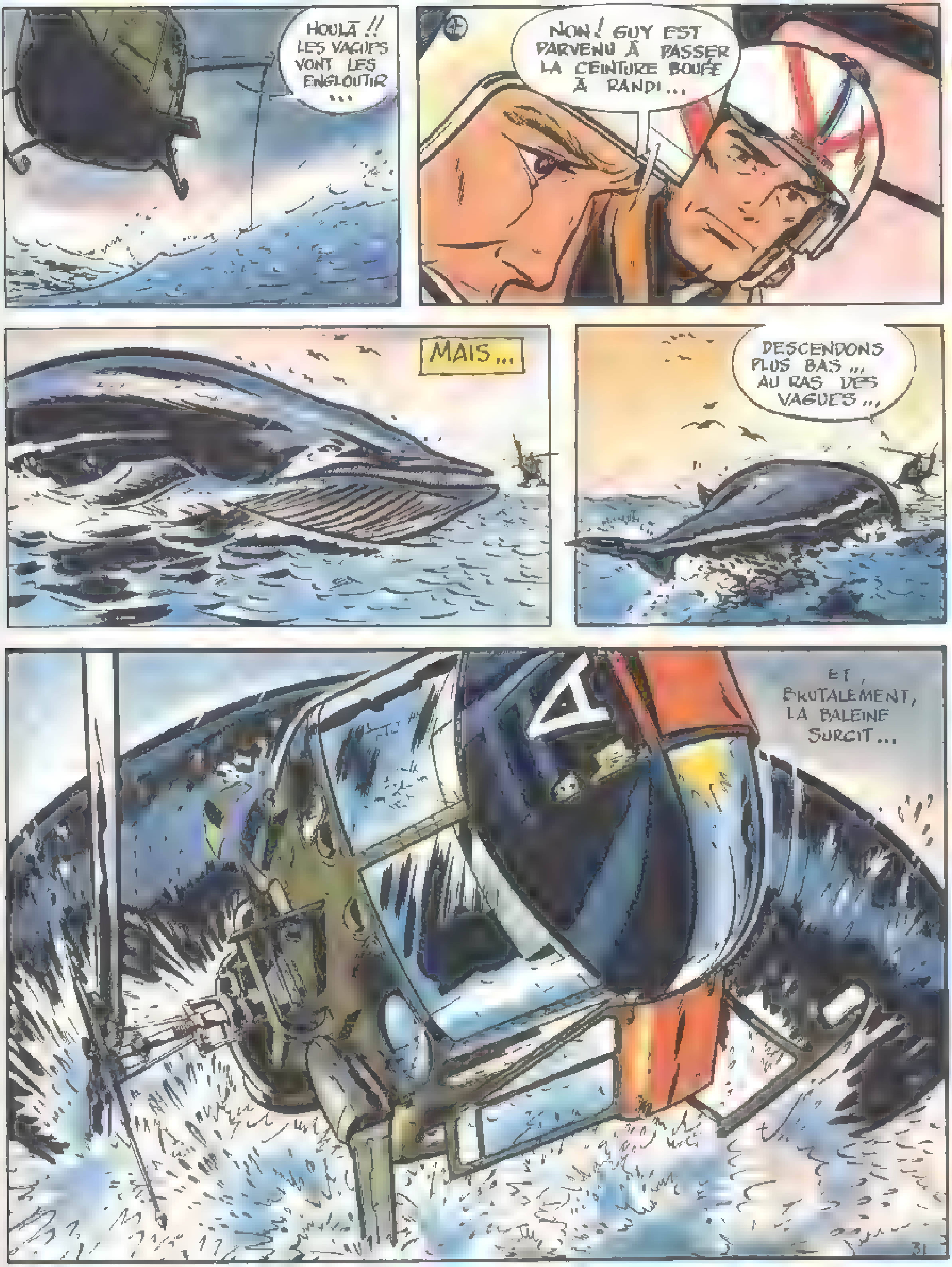
HOULÀ !! LES VAGUES VONT LES ENGLOUTIR ...
NON ! GUY EST PARVENU À PASSER LA CEINTURE BOUÉE À RANDI ...
MAIS ...
DESCENDONS PLUS BAS ... AU RAS DES VAGUES ...
ET, BRUTALEMENT, LA BALEINE SURGIT ...

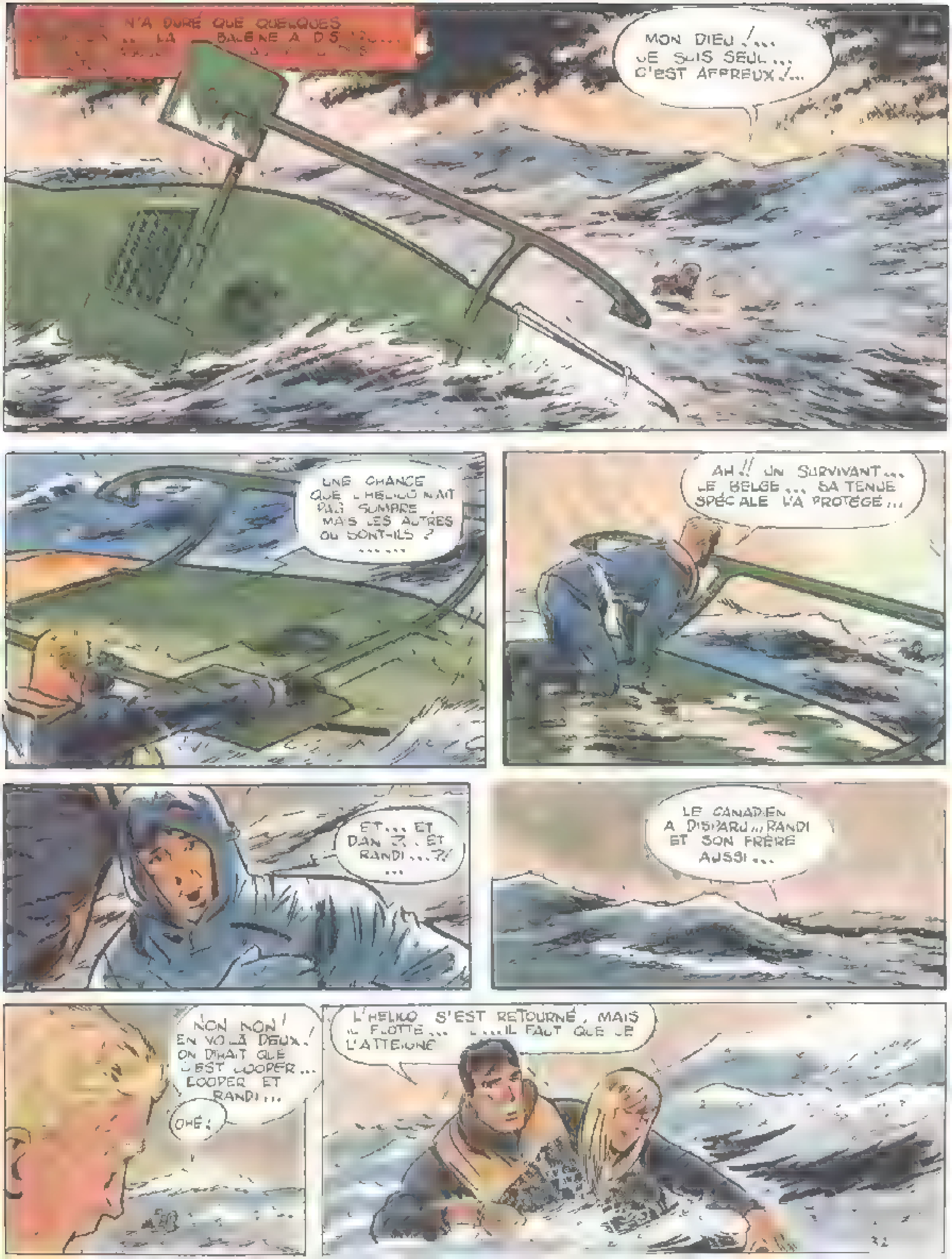
[illegible] N'A DURÉ QUE QUELQUES [illegible] ... LA BALEINE A DS[illegible]...
MON DIEU !... JE SUIS SEUL... C'EST AFFREUX !...
UNE CHANCE QUE L'HELICO N'AIT PAS SOMBRÉ, MAIS LES AUTRES OÙ SONT-ILS ? ......
AH !! UN SURVIVANT... LE BELGE... SA TENUE SPÉCIALE L'A PROTÉGÉ...
ET... ET DAN ?.. ET RANDI...?! ...
LE CANADIEN A DISPARU... RANDI ET SON FRÈRE AUSSI...
NON NON ! EN VOILÀ DEUX. ON DIRAIT QUE C'EST COOPER... COOPER ET RANDI...
OHÉ !
L'HELICO S'EST RETOURNÉ, MAIS IL FLOTTE... [illegible]... IL FAUT QUE JE L'ATTEIGNE

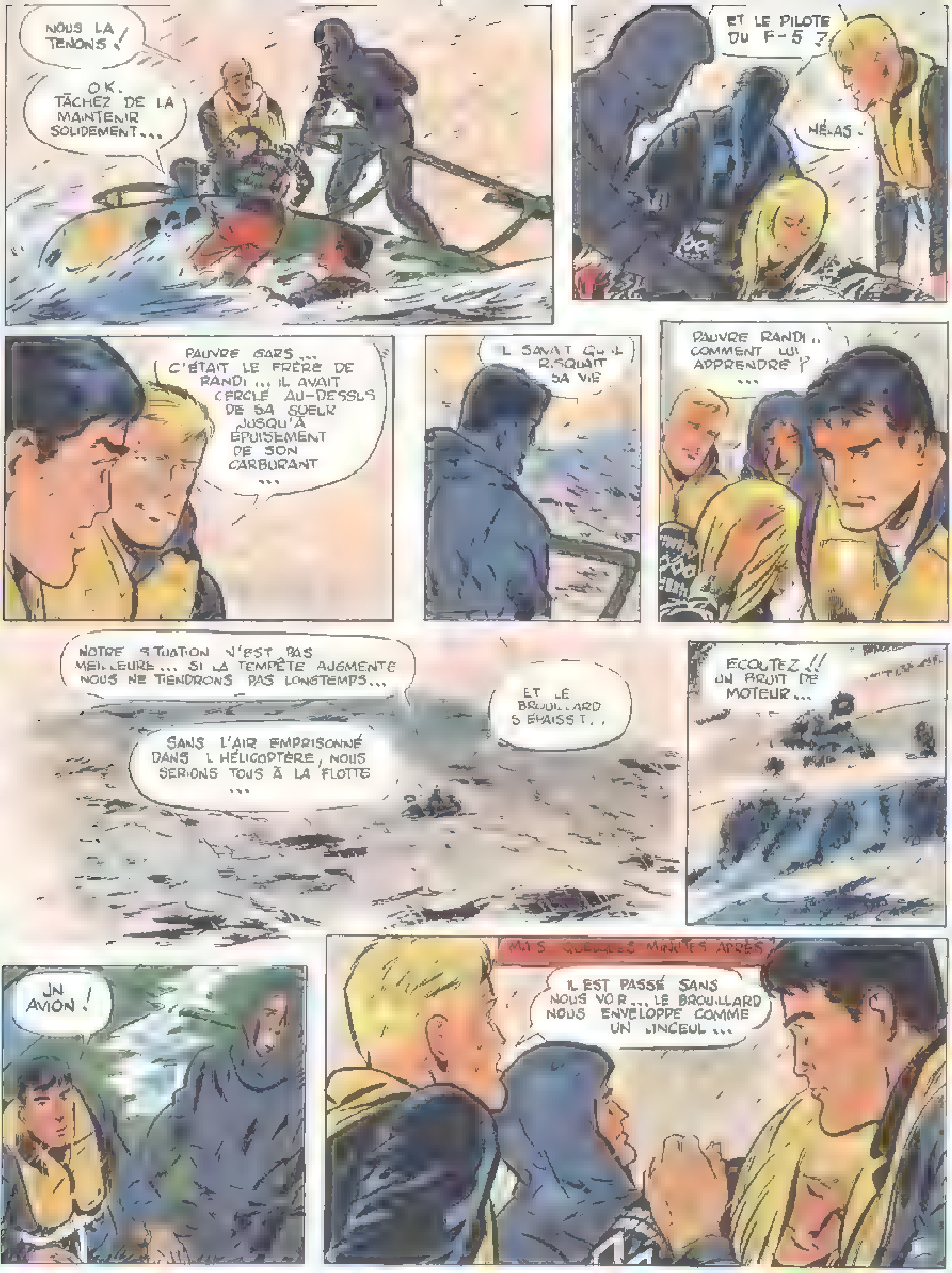
NOUS LA TENONS !
O.K. TÂCHEZ DE LA MAINTENIR SOLIDEMENT...
ET LE PILOTE DU F-5 ?
HÉLAS.
PAUVRE GARS... C'ÉTAIT LE FRÈRE DE RANDI... IL AVAIT CERCLÉ AU-DESSUS DE SA SŒUR JUSQU'À ÉPUISEMENT DE SON CARBURANT...
IL SAVAIT QU'IL RISQUAIT SA VIE
PAUVRE RANDI... COMMENT LUI APPRENDRE ?...
NOTRE SITUATION N'EST PAS MEILLEURE... SI LA TEMPÊTE AUGMENTE NOUS NE TIENDRONS PAS LONGTEMPS...
ET LE BROUILLARD S'ÉPAISSIT...
SANS L'AIR EMPRISONNÉ DANS L'HÉLICOPTÈRE, NOUS SERIONS TOUS À LA FLOTTE...
ECOUTEZ !! UN BRUIT DE MOTEUR...
UN AVION !
MAIS QUELQUES MINUTES APRÈS
IL EST PASSÉ SANS NOUS VOIR... LE BROUILLARD NOUS ENVELOPPE COMME UN LINCEUL...

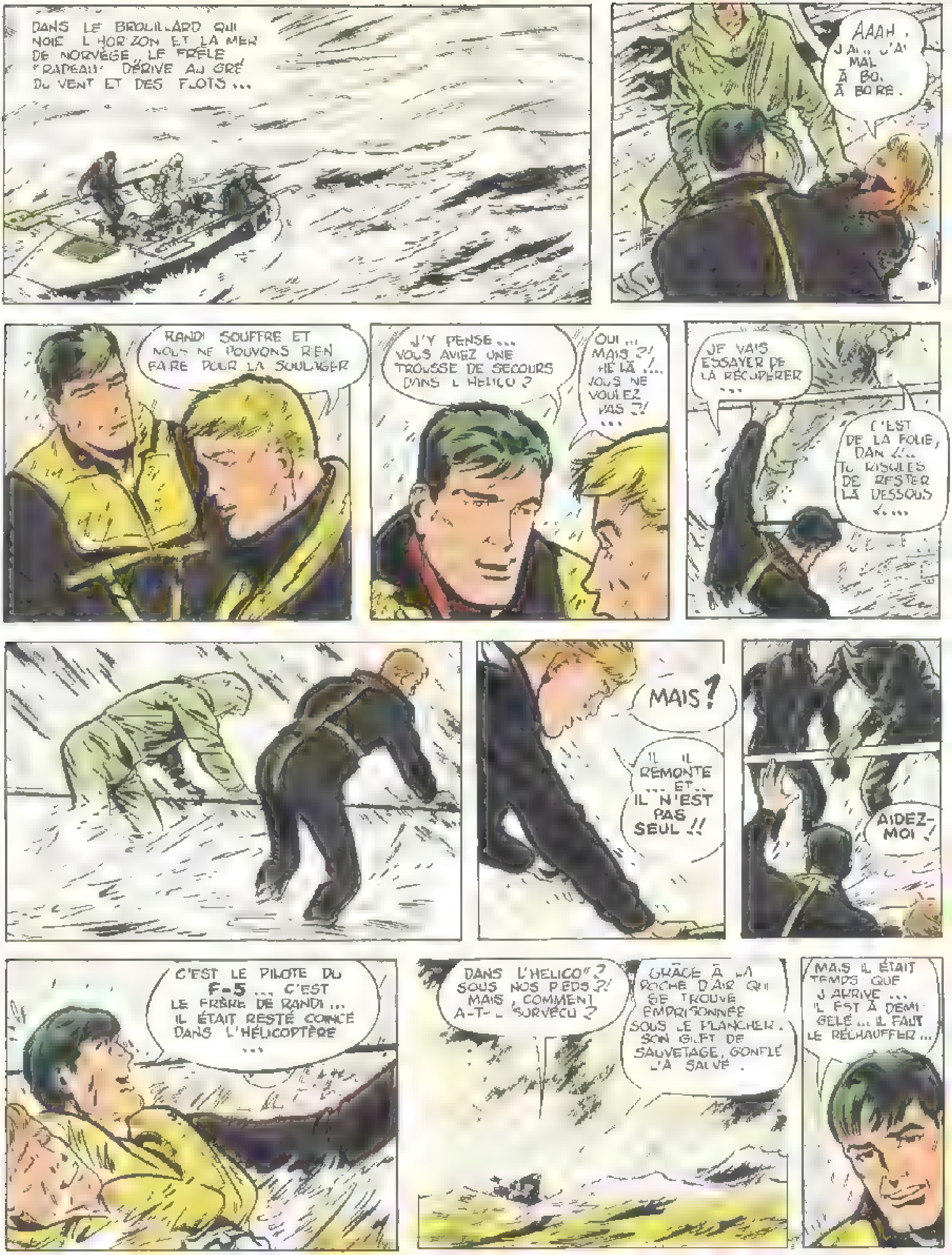
DANS LE BROUILLARD QUI NOIE L'HORIZON ET LA MER DE NORVÈGE, LE FRÊLE "RADEAU" DÉRIVE AU GRÉ DU VENT ET DES FLOTS...
AAAH... J'AI... J'AI MAL À BO... À BOIRE.
RANDI SOUFFRE ET NOUS NE POUVONS RIEN FAIRE POUR LA SOULAGER
J'Y PENSE... VOUS AVIEZ UNE TROUSSE DE SECOURS DANS L'HÉLICO ?
OUI... MAIS ?! HÉ LÀ !... VOUS NE VOULEZ PAS ?!...
JE VAIS ESSAYER DE LA RÉCUPÉRER...
C'EST DE LA FOLIE, DAN !... TU RISQUES DE RESTER LÀ-DESSOUS !...
MAIS ?
IL... IL REMONTE... ET... IL N'EST PAS SEUL !!
AIDEZ-MOI !
C'EST LE PILOTE DU F-5... C'EST LE FRÈRE DE RANDI... IL ÉTAIT RESTÉ COINCÉ DANS L'HÉLICOPTÈRE...
DANS L'HÉLICO ? SOUS NOS PIEDS ?! MAIS, COMMENT A-T-IL SURVÉCU ?
GRÂCE À LA POCHE D'AIR QUI SE TROUVE EMPRISONNÉE SOUS LE PLANCHER. SON GILET DE SAUVETAGE, GONFLÉ L'A SAUVÉ.
MAIS IL ÉTAIT TEMPS QUE J'ARRIVE... IL EST À DEMI GELÉ... IL FAUT LE RÉCHAUFFER...

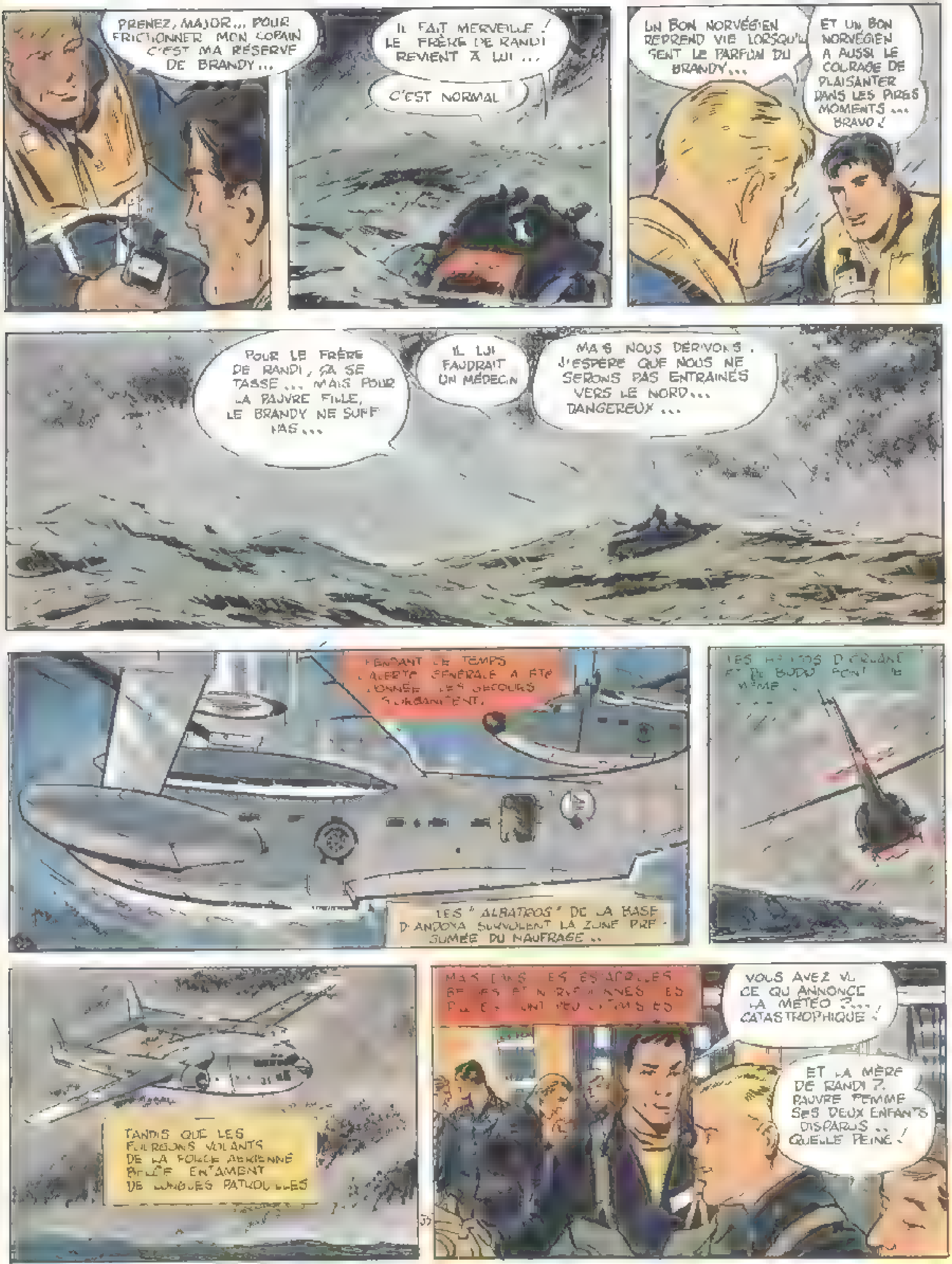
PRENEZ, MAJOR... POUR FRICTIONNER MON COPAIN C'EST MA RÉSERVE DE BRANDY...
IL FAIT MERVEILLE ! LE FRÈRE DE RANDI REVIENT À LUI...
C'EST NORMAL
UN BON NORVÉGIEN REPREND VIE LORSQU'IL SENT LE PARFUM DU BRANDY...
ET UN BON NORVÉGIEN A AUSSI LE COURAGE DE PLAISANTER DANS LES PIRES MOMENTS... BRAVO !
POUR LE FRÈRE DE RANDI, ÇA SE TASSE... MAIS POUR LA PAUVRE FILLE, LE BRANDY NE SUFFIT PAS...
IL LUI FAUDRAIT UN MÉDECIN
MAIS NOUS DÉRIVONS. J'ESPÈRE QUE NOUS NE SERONS PAS ENTRAÎNÉS VERS LE NORD... DANGEREUX...
PENDANT CE TEMPS L'ALERTE GÉNÉRALE A ÉTÉ DONNÉE. LES SECOURS S'ORGANISENT.
LES "ALBATROS" DE LA BASE D'ANDOYA SURVOLENT LA ZONE PRÉSUMÉE DU NAUFRAGE..
LES HÉLICOS D'ORLAND ET DE BODØ SONT DE MÊME...
TANDIS QUE LES FOURGONS VOLANTS DE LA FORCE AÉRIENNE BELGE ENTAMENT DE LONGUES PATROUILLES
MAIS DANS LES ESCADRILLES BELGES ET NORVÉGIENNES LES PILOTES SONT PEU OPTIMISTES
VOUS AVEZ VU CE QU'ANNONCE LA MÉTÉO ?... CATASTROPHIQUE !
ET LA MÈRE DE RANDI ? PAUVRE FEMME SES DEUX ENFANTS DISPARUS.. QUELLE PEINE !

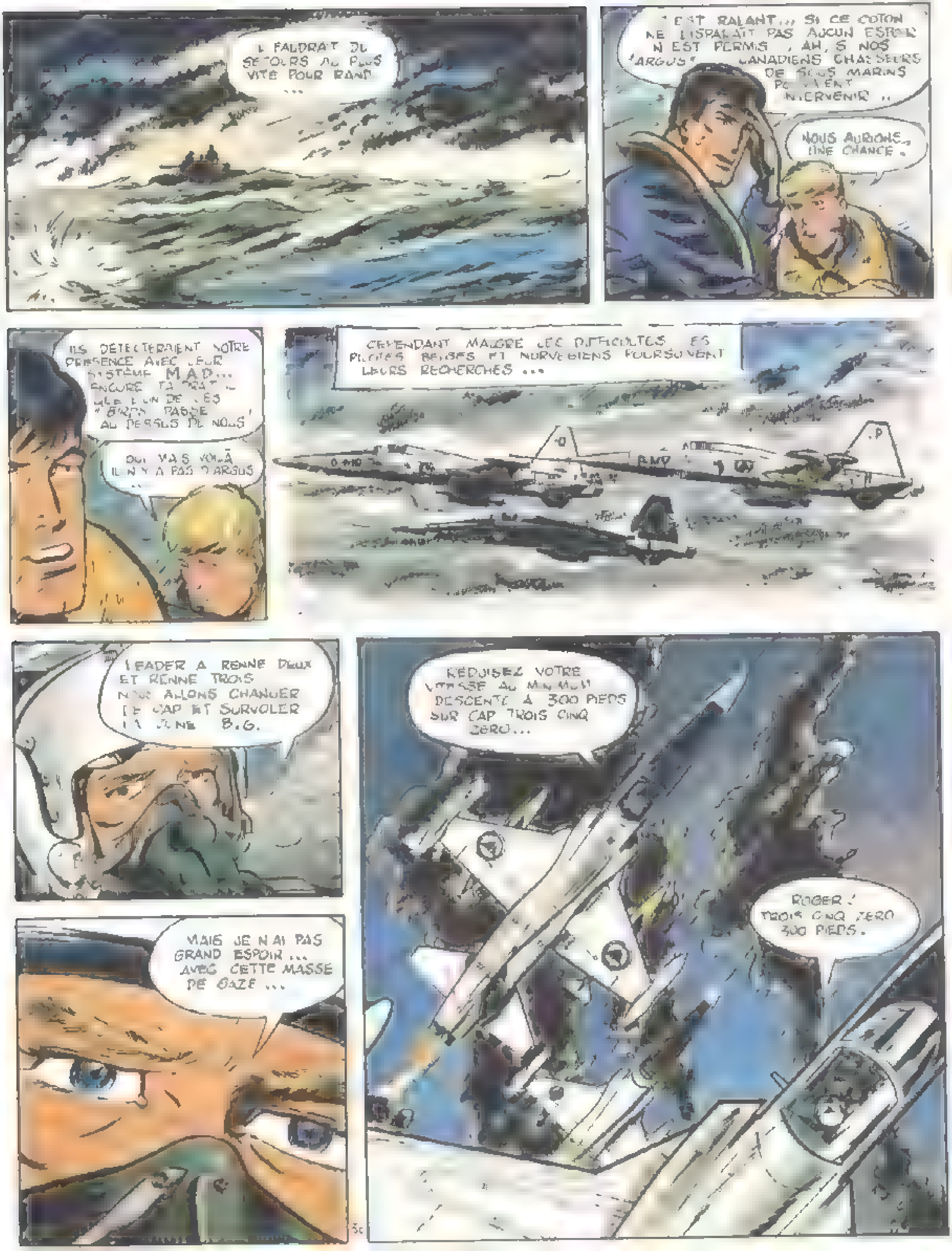
IL FAUDRAIT DU SECOURS AU PLUS VITE POUR RAND ...
C'EST RALANT... SI CE COTON NE DISPARAIT PAS AUCUN ESPOIR N'EST PERMIS, AH, SI NOS "ARGUS" CANADIENS CHASSEURS DE SOUS MARINS POUVAIENT INTERVENIR ..
NOUS AURONS UNE CHANCE.
ILS DETECTERAIENT NOTRE PRESENCE AVEC LEUR SYSTÈME MAD... ENCORE FAUDRAIT-IL QUE L'UN DE CES "BIRDS" PASSE AU DESSUS DE NOUS
OUI MAIS VOILÀ IL N'Y A PAS D'ARGUS ...
CEPENDANT MALGRE LES DIFFICULTES LES PILOTES BELGES ET NORVEGIENS POURSUIVENT LEURS RECHERCHES ...
LEADER A RENNE DEUX ET RENNE TROIS NOUS ALLONS CHANGER DE CAP ET SURVOLER LA ZONE B.G.
REDUISEZ VOTRE VITESSE AU MINIMUM DESCENTE A 300 PIEDS SUR CAP TROIS CINQ ZERO...
MAIS JE N'AI PAS GRAND ESPOIR ... AVEC CETTE MASSE DE GAZE ...
ROGER ! TROIS CINQ ZERO 300 PIEDS.

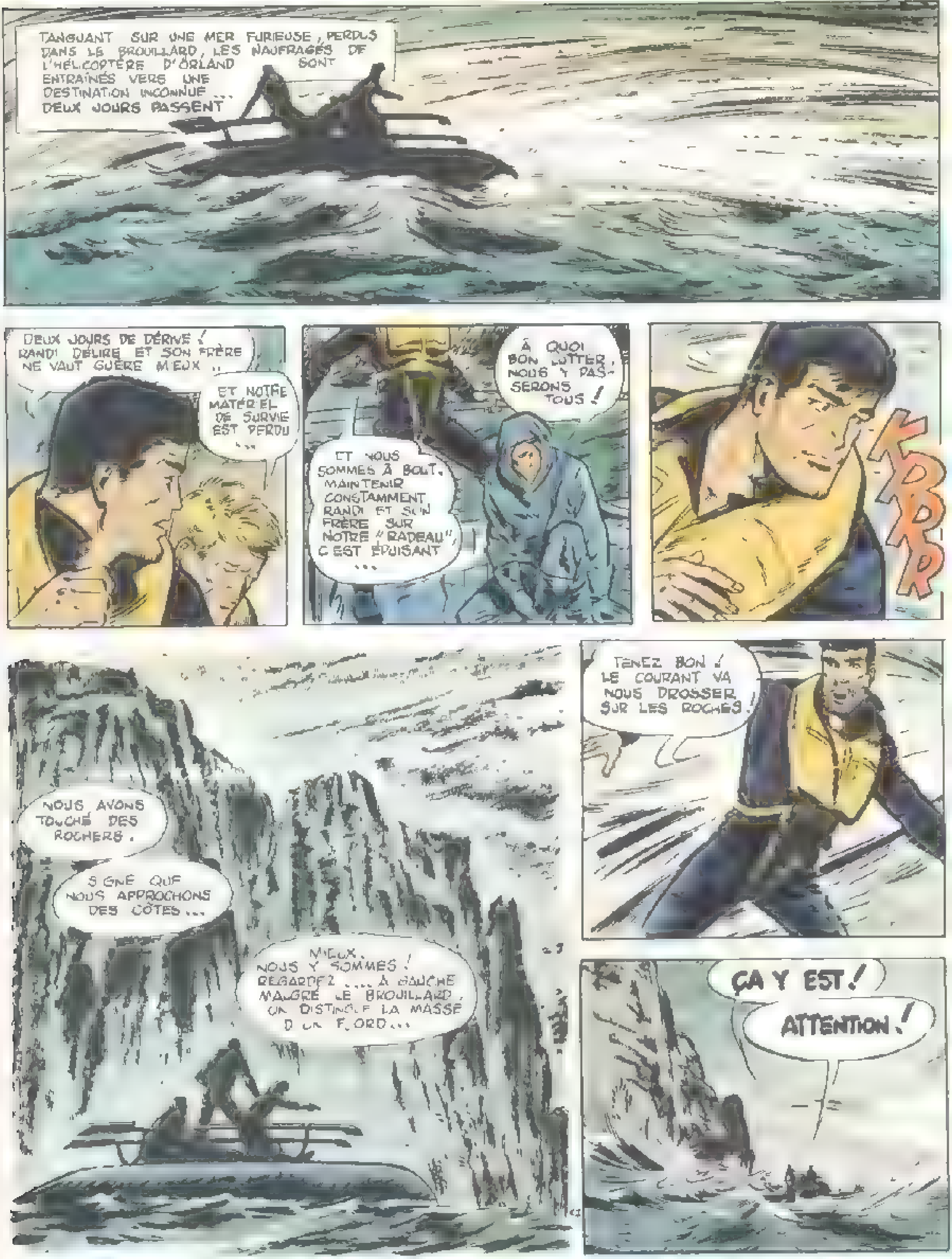
TANGUANT SUR UNE MER FURIEUSE, PERDUS DANS LE BROUILLARD, LES NAUFRAGÉS DE L'HÉLICOPTÈRE D'ORLAND SONT ENTRAÎNÉS VERS UNE DESTINATION INCONNUE ... DEUX JOURS PASSENT
DEUX JOURS DE DÉRIVE ! RANDI DÉLIRE ET SON FRÈRE NE VAUT GUÈRE MIEUX ...
ET NOTRE MATÉRIEL DE SURVIE EST PERDU ...
À QUOI BON LUTTER, NOUS Y PASSERONS TOUS !
ET NOUS SOMMES À BOUT. MAINTENIR CONSTAMMENT RANDI ET SON FRÈRE SUR NOTRE "RADEAU", C'EST ÉPUISANT ...
KRRR
NOUS AVONS TOUCHÉ DES ROCHERS.
SIGNE QUE NOUS APPROCHONS DES CÔTES ...
MIEUX. NOUS Y SOMMES ! REGARDEZ ... À GAUCHE MALGRÉ LE BROUILLARD, ON DISTINGUE LA MASSE D'UN FJORD ...
TENEZ BON ! LE COURANT VA NOUS DROSSER SUR LES ROCHES !
ÇA Y EST !
ATTENTION !

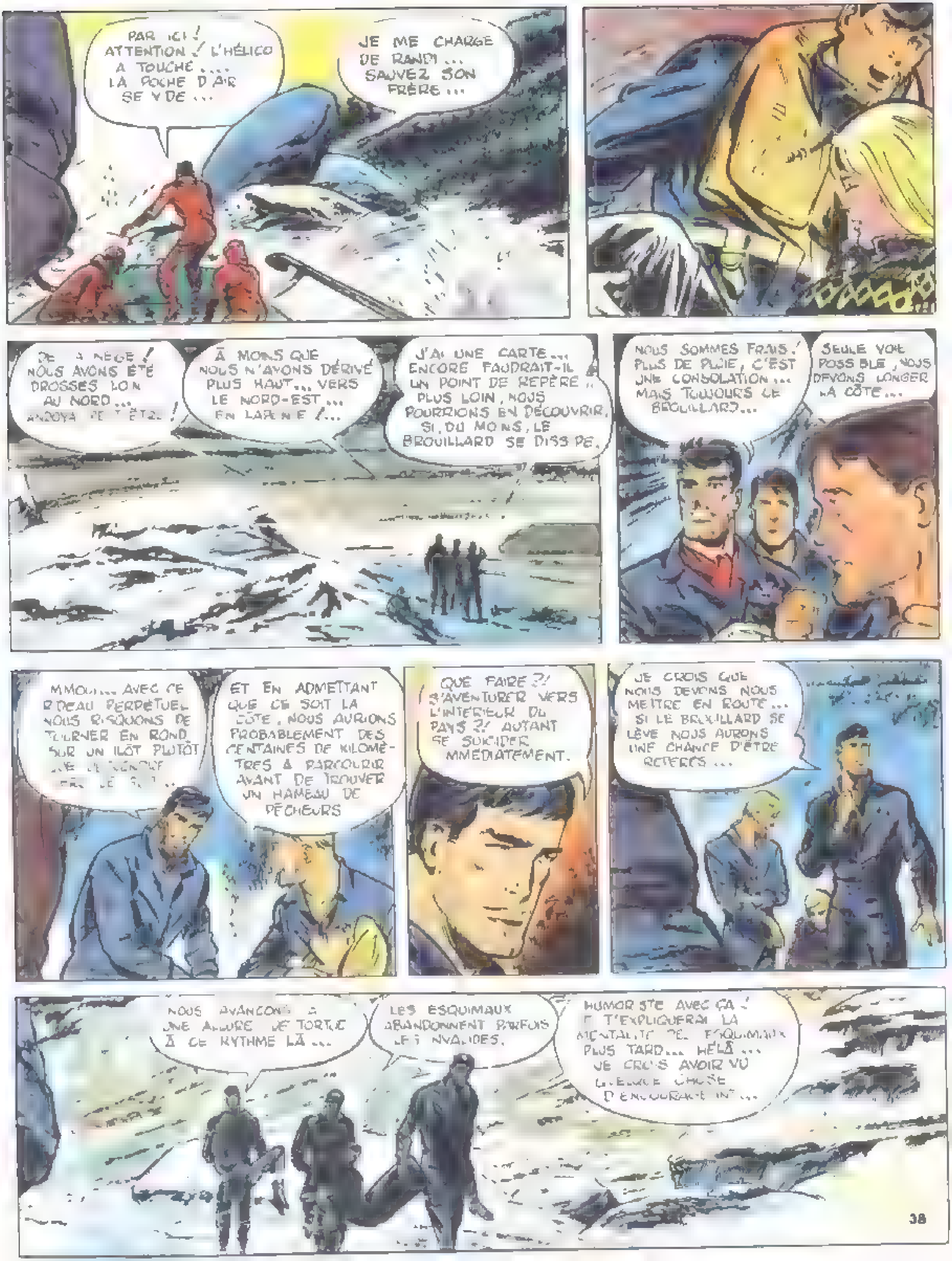
PAR ICI ! ATTENTION ! L'HÉLICO A TOUCHÉ.... LA POCHE D'AIR SE VIDE...
JE ME CHARGE DE RANDY... SAUVEZ SON FRÈRE...
DE LA NEIGE ! NOUS AVONS ÉTÉ DROSSÉS LOIN AU NORD... ANDOYA PEUT-ÊTRE !
À MOINS QUE NOUS N'AYONS DÉRIVÉ PLUS HAUT... VERS LE NORD-EST... EN LAPONIE !...
J'AI UNE CARTE... ENCORE FAUDRAIT-IL UN POINT DE REPÈRE ! PLUS LOIN, NOUS POURRIONS EN DÉCOUVRIR, SI, DU MOINS, LE BROUILLARD SE DISSIPE.
NOUS SOMMES FRAIS ! PLUS DE PLUIE, C'EST UNE CONSOLATION... MAIS TOUJOURS CE BROUILLARD...
SEULE VOIE POSSIBLE, NOUS DEVONS LONGER LA CÔTE...
MMOUI... AVEC CE RIDEAU PERPÉTUEL NOUS RISQUONS DE TOURNER EN ROND SUR UN ILÔT PLUTÔT QUE DE [illegible] [illegible]...
ET EN ADMETTANT QUE CE SOIT LA CÔTE, NOUS AURIONS PROBABLEMENT DES CENTAINES DE KILOMÈTRES À PARCOURIR AVANT DE TROUVER UN HAMEAU DE PÊCHEURS
QUE FAIRE ?! S'AVENTURER VERS L'INTÉRIEUR DU PAYS ?! AUTANT SE SUICIDER IMMÉDIATEMENT.
JE CROIS QUE NOUS DEVONS NOUS METTRE EN ROUTE... SI LE BROUILLARD SE LÈVE NOUS AURONS UNE CHANCE D'ÊTRE REPÉRÉS...
NOUS AVANÇONS À UNE ALLURE DE TORTUE À CE RYTHME LÀ...
LES ESQUIMAUX ABANDONNENT PARFOIS LES INVALIDES.
HUMORISTE AVEC ÇA ! JE T'EXPLIQUERAI LA MENTALITÉ DES ESQUIMAUX PLUS TARD... HÉLÀ... JE CROIS AVOIR VU QUELQUE CHOSE D'ENCOURAGEANT...

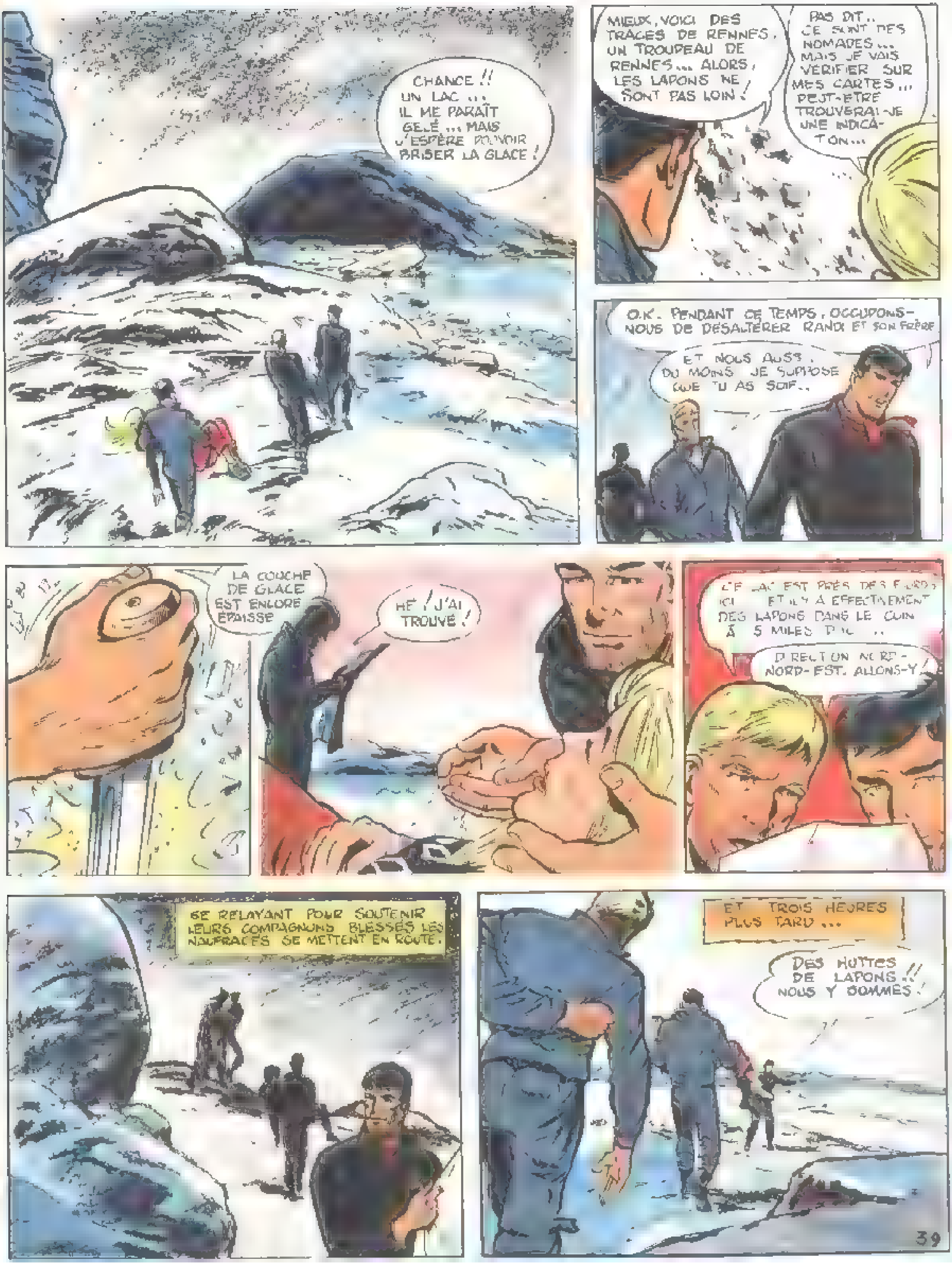
CHANCE !! UN LAC ... IL ME PARAÎT GELÉ ... MAIS J'ESPÈRE POUVOIR BRISER LA GLACE !
MIEUX, VOICI DES TRACES DE RENNES, UN TROUPEAU DE RENNES... ALORS, LES LAPONS NE SONT PAS LOIN !
PAS DIT.. CE SONT DES NOMADES... MAIS JE VAIS VÉRIFIER SUR MES CARTES... PEUT-ÊTRE TROUVERAI-JE UNE INDICATION...
O.K. PENDANT CE TEMPS, OCCUPONS-NOUS DE DÉSALTÉRER RANDI ET SON FRÈRE
ET NOUS AUSSI, DU MOINS JE SUPPOSE QUE TU AS SOIF..
LA COUCHE DE GLACE EST ENCORE ÉPAISSE
HÉ ! J'AI TROUVÉ !
CE LAC EST PRÈS DES FJORDS ICI ... ET IL Y A EFFECTIVEMENT DES LAPONS DANS LE COIN À 5 MILES D'ICI ..
DIRECTION NORD-NORD-EST. ALLONS-Y !
SE RELAYANT POUR SOUTENIR LEURS COMPAGNONS BLESSÉS LES NAUFRAGÉS SE METTENT EN ROUTE.
ET TROIS HEURES PLUS TARD ...
DES HUTTES DE LAPONS !! NOUS Y SOMMES !

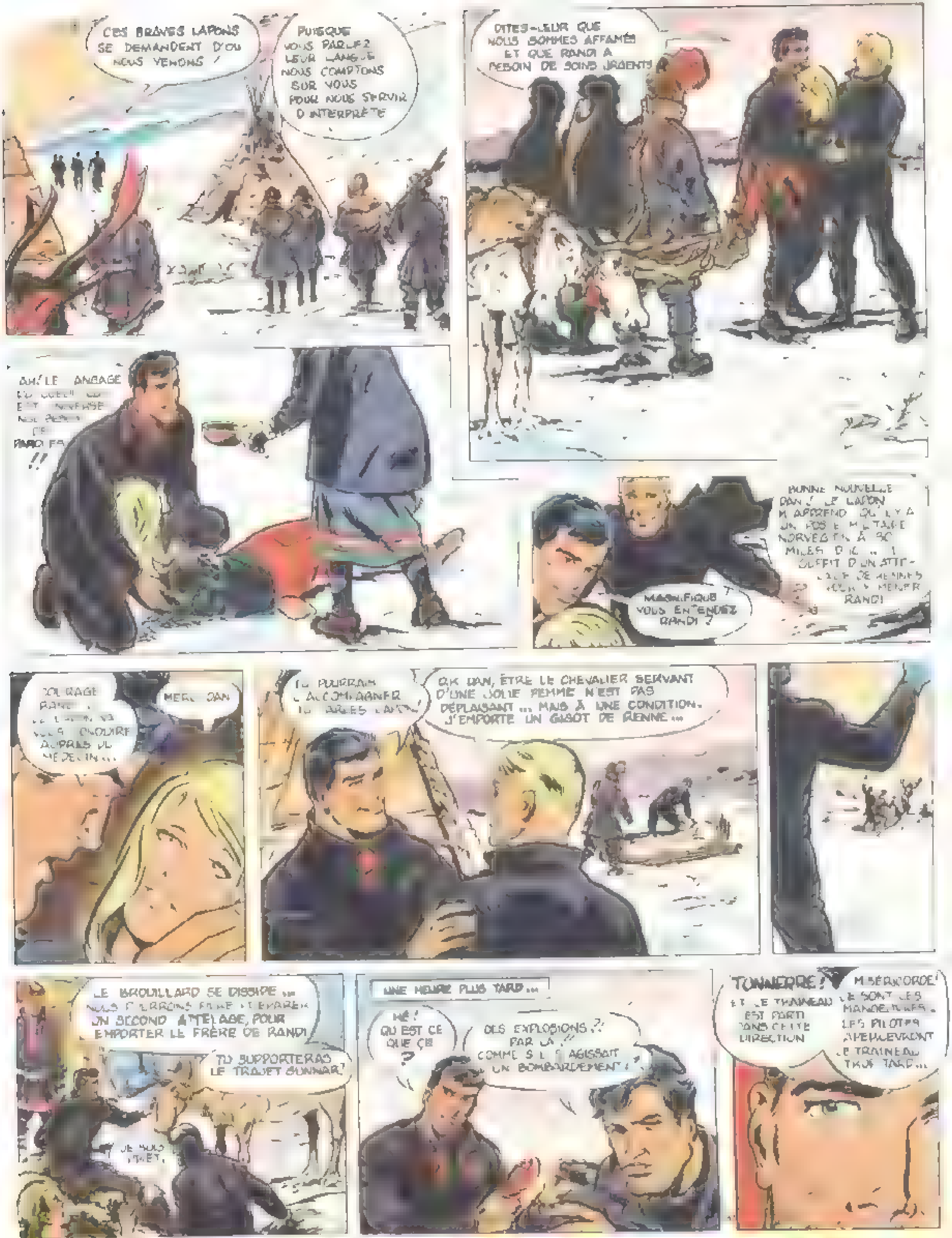
CES BRAVES LAPONS SE DEMANDENT D'OÙ NOUS VENONS !
PUISQUE VOUS PARLEZ LEUR LANGUE NOUS COMPTONS SUR VOUS POUR NOUS SERVIR D'INTERPRÈTE
DITES-LEUR QUE NOUS SOMMES AFFAMÉS ET QUE RANDI A BESOIN DE SOINS URGENTS
AH ! LE LANGAGE ... EST UNIVERSEL ... RANDI ... !!
BONNE NOUVELLE DAN ! LE LAPON M'APPREND QU'IL Y A UN POSTE MILITAIRE NORVÉGIEN À 30 MILES D'ICI ... IL SUFFIT D'UN ATTELAGE DE RENNES POUR Y MENER RANDI
MAGNIFIQUE VOUS ENTENDEZ RANDI ?
COURAGE RANDI ... LE LAPON VA VOUS CONDUIRE AUPRÈS DU MÉDECIN ...
MERCI DAN
TU POURRAIS L'ACCOMPAGNER ...
O.K. DAN, ÊTRE LE CHEVALIER SERVANT D'UNE JOLIE FEMME N'EST PAS DÉPLAISANT ... MAIS À UNE CONDITION. J'EMPORTE UN GIGOT DE RENNE ...
LE BROUILLARD SE DISSIPE ... NOUS ... UN SECOND ATTELAGE, POUR EMPORTER LE FRÈRE DE RANDI
TU SUPPORTERAS LE TRAJET GUNNAR ?
JE SUIS PRÊT.
UNE HEURE PLUS TARD ...
HÉ ! QU'EST CE QUE CE ?
DES EXPLOSIONS ?! PAR LÀ !! COMME S'IL S'AGISSAIT D'UN BOMBARDEMENT !
TONNERRE ! ET LE TRAINEAU EST PARTI DANS CETTE DIRECTION
MISÉRICORDE ! CE SONT LES MANŒUVRES ... LES PILOTES APERCEVRONT LE TRAINEAU TROP TARD ...

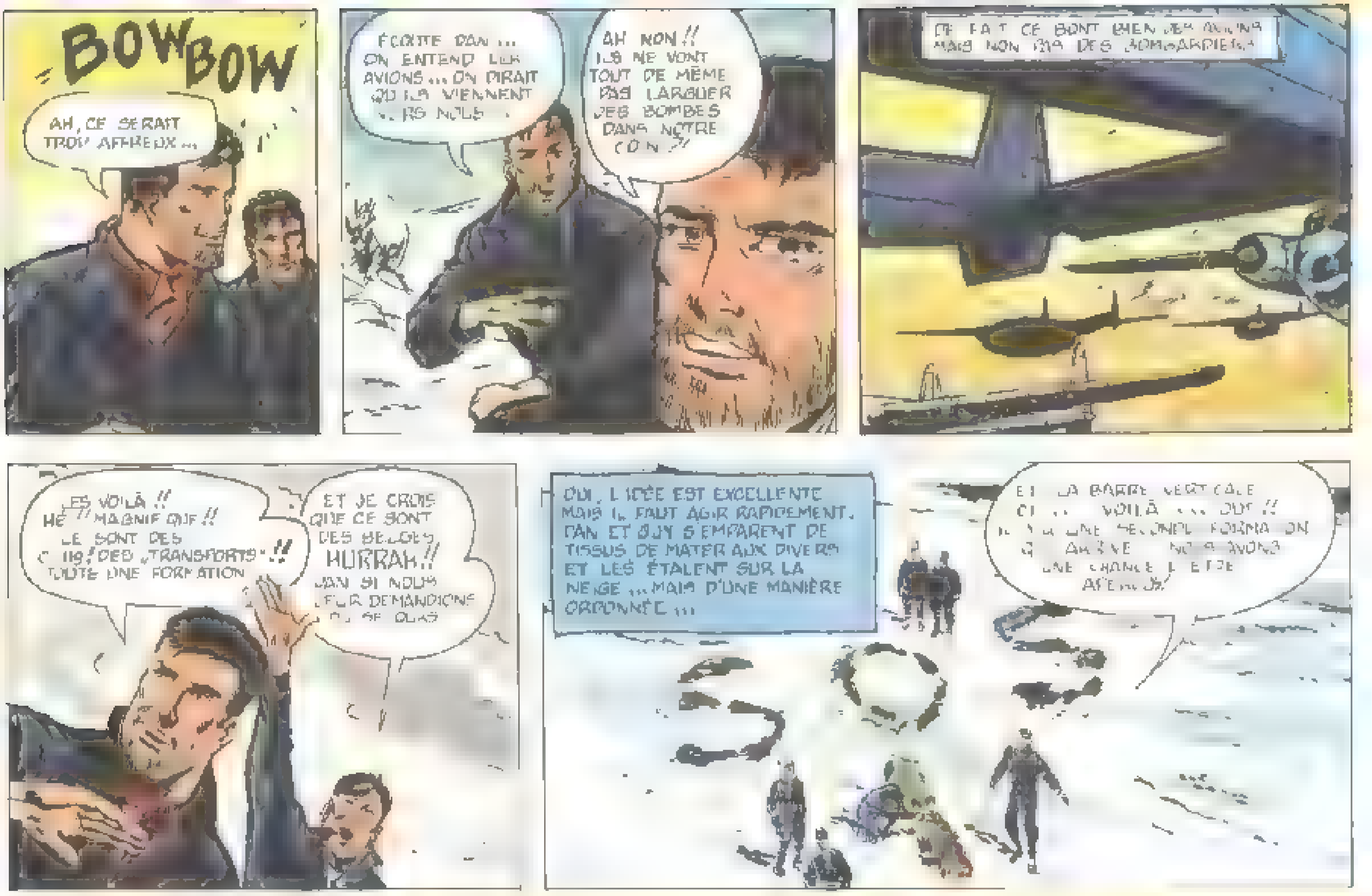
BOW BOW
AH, CE SERAIT TROP AFFREUX ...
ÉCOUTE DAN ... ON ENTEND LES AVIONS ... ON DIRAIT QU'ILS VIENNENT VERS NOUS ...
AH NON !! ILS NE VONT TOUT DE MÊME PAS LARGUER DES BOMBES DANS NOTRE COIN ?!
EN FAIT CE SONT BIEN DES AVIONS MAIS NON PAS DES BOMBARDIERS
LES VOILÀ !! HÉ !! MAGNIFIQUE !! CE SONT DES C 119 ! DES „TRANSPORTS“ !! TOUTE UNE FORMATION
ET JE CROIS QUE CE SONT DES BELGES HURRAH !! DAN SI NOUS LEUR DEMANDIONS DU SECOURS
OUI, L'IDÉE EST EXCELLENTE MAIS IL FAUT AGIR RAPIDEMENT. DAN ET GUY S'EMPARENT DE TISSUS DE MATÉRIAUX DIVERS ET LES ÉTALENT SUR LA NEIGE ... MAIS D'UNE MANIÈRE ORDONNÉE ...
ET LA BARRE VERTICALE CI ... VOILÀ ... OUF !! IL Y A UNE SECONDE FORMATION QUI ARRIVE ... NOUS AVONS UNE CHANCE D'ÊTRE APERÇUS!

CODE VISUEL SOL-AIR UTILISÉ PAR LES AVIATEURS EN DÉTRESSE

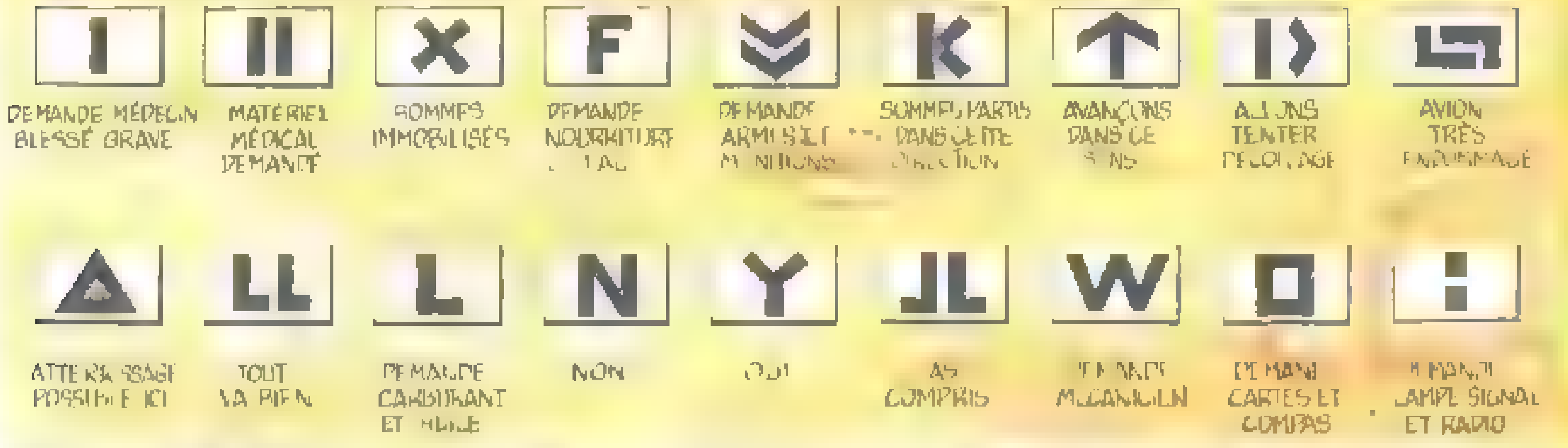
DEMANDE MÉDECIN BLESSÉ GRAVE
MATÉRIEL MÉDICAL DEMANDÉ
SOMMES IMMOBILISÉS
DEMANDE NOURRITURE ET EAU
DEMANDE ARMES ET MUNITIONS
SOMMES PARTIS DANS CETTE DIRECTION
AVANÇONS DANS CE SENS
ALLONS TENTER DÉCOLLAGE
AVION TRÈS ENDOMMAGÉ
ATTERRISSAGE POSSIBLE ICI
TOUT VA BIEN
DEMANDE CARBURANT ET HUILE
NON
OUI
AS COMPRIS
DEMANDE MÉCANICIEN
DEMANDE CARTES ET COMPAS
DEMANDE LAMPE SIGNAL ET RADIO

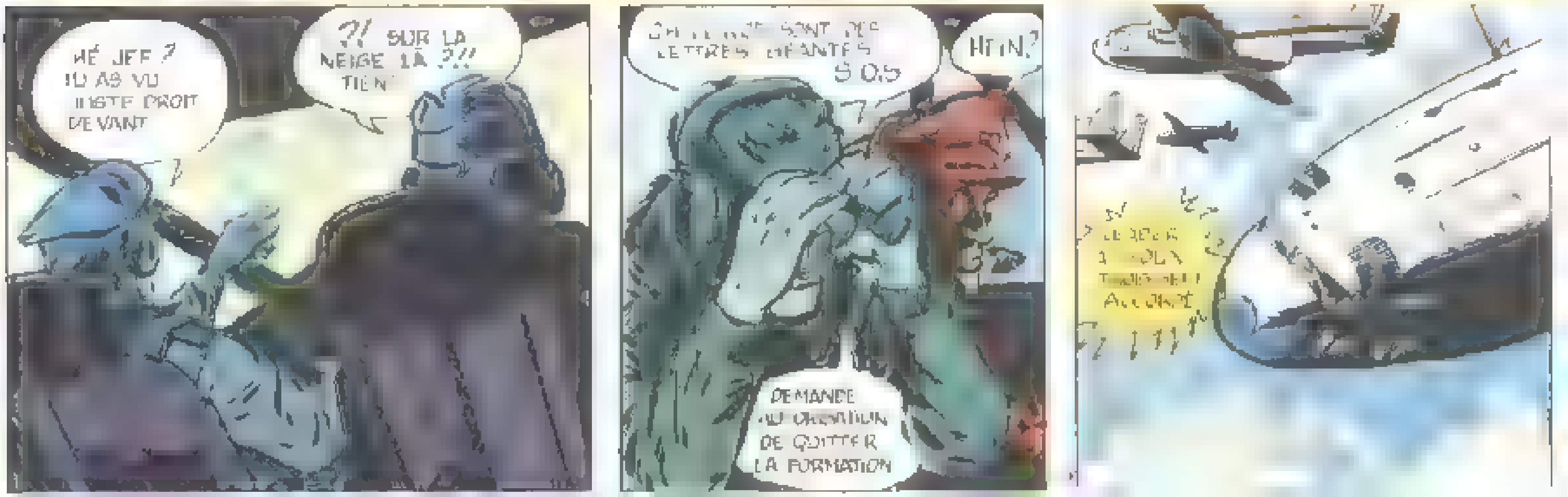
HÉ JEFF ? TU AS VU JUSTE DROIT DEVANT
?! SUR LA NEIGE LÀ ?!! TIENS
OH CE SONT DES LETTRES GÉANTES S.O.S
HEIN ?
DEMANDE AUTORISATION DE QUITTER LA FORMATION
LEADER À [illegible] ACCORDÉ

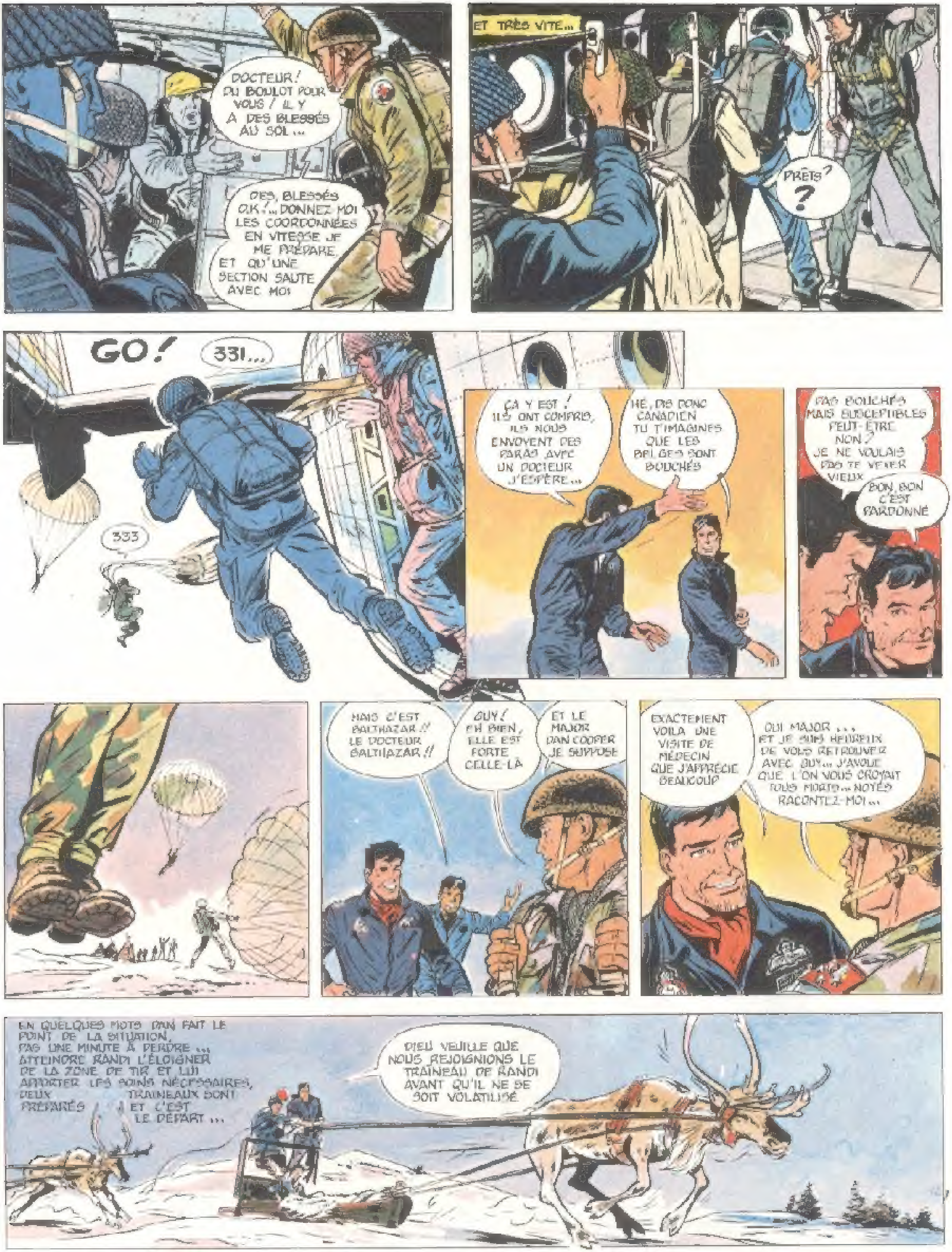
DOCTEUR ! DU BOULOT POUR VOUS ! IL Y A DES BLESSÉS AU SOL ...
DES BLESSÉS O.K. ! ... DONNEZ MOI LES COORDONNÉES EN VITESSE JE ME PRÉPARE ET QU'UNE SECTION SAUTE AVEC MOI
ET TRÈS VITE ...
PRÊTS ?
?
GO !
331 ...
333
ÇA Y EST ! ILS ONT COMPRIS, ILS NOUS ENVOYENT DES PARAS AVEC UN DOCTEUR J'ESPÈRE ...
HÉ, DIS DONC CANADIEN TU T'IMAGINES QUE LES BELGES SONT BOUCHÉS
PAS BOUCHÉS MAIS SUSCEPTIBLES PEUT-ÊTRE NON ? JE NE VOULAIS PAS TE VEXER VIEUX
BON, BON C'EST PARDONNÉ
MAIS C'EST BALTHAZAR !! LE DOCTEUR BALTHAZAR !!
GUY ! EH BIEN, ELLE EST FORTE CELLE-LÀ
ET LE MAJOR DAN COOPER JE SUPPOSE
EXACTEMENT VOILA UNE VISITE DE MÉDECIN QUE J'APPRÉCIE BEAUCOUP
OUI MAJOR ... ET JE SUIS HEUREUX DE VOUS RETROUVER AVEC GUY ... J'AVOUE QUE L'ON VOUS CROYAIT TOUS MORTS ... NOYÉS RACONTEZ-MOI ...
EN QUELQUES MOTS DAN FAIT LE POINT DE LA SITUATION, PAS UNE MINUTE À PERDRE ... ATTEINDRE RANDI L'ÉLOIGNER DE LA ZONE DE TIR ET LUI APPORTER LES SOINS NÉCESSAIRES, DEUX TRAINEAUX SONT PRÉPARÉS ET C'EST LE DÉPART ...
DIEU VEUILLE QUE NOUS REJOIGNIONS LE TRAINEAU DE RANDI AVANT QU'IL NE SE SOIT VOLATILISÉ

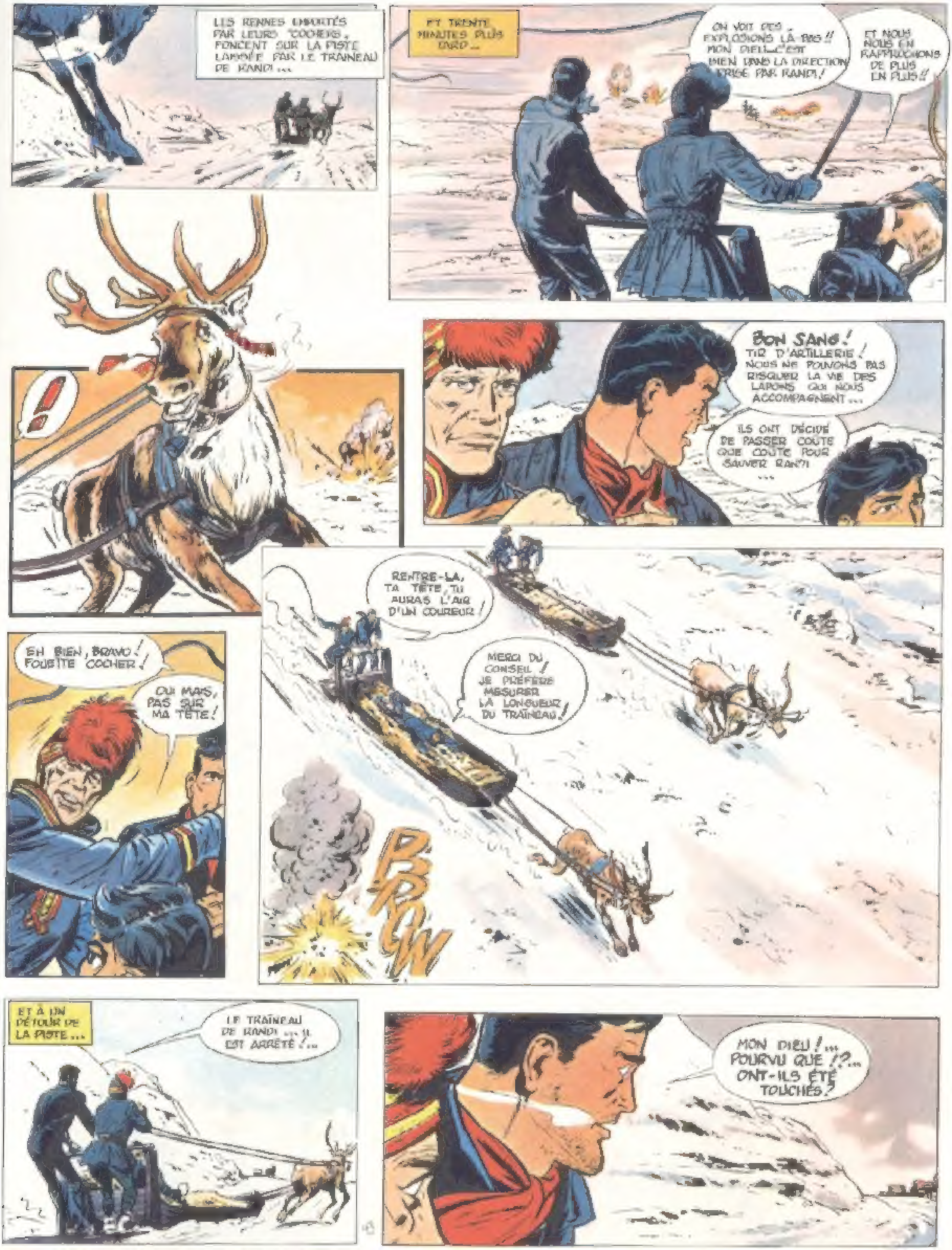
LES RENNES EMPORTÉS PAR LEURS "COCHERS", FONCENT SUR LA PISTE LAISSÉE PAR LE TRAINEAU DE RANDI...
ET TRENTE MINUTES PLUS TARD...
ON VOIT DES EXPLOSIONS LÀ-BAS !! MON DIEU... C'EST BIEN DANS LA DIRECTION PRISE PAR RANDI !
ET NOUS NOUS EN RAPPROCHONS DE PLUS EN PLUS !!
!
BON SANG ! TIR D'ARTILLERIE ! NOUS NE POUVONS PAS RISQUER LA VIE DES LAPONS QUI NOUS ACCOMPAGNENT...
ILS ONT DÉCIDÉ DE PASSER COÛTE QUE COÛTE POUR SAUVER RANDI ...
EH BIEN, BRAVO ! FOUETTE COCHER !
OUI MAIS, PAS SUR MA TÊTE !
RENTRE-LA, TA TÊTE, TU AURAS L'AIR D'UN COUREUR !
MERCI DU CONSEIL ! JE PRÉFÈRE MESURER LA LONGUEUR DU TRAÎNEAU !
BROW
ET À UN DÉTOUR DE LA PISTE...
LE TRAÎNEAU DE RANDI ... IL EST ARRÊTÉ !...
MON DIEU !... POURVU QUE !?... ONT-ILS ÉTÉ TOUCHÉS ?

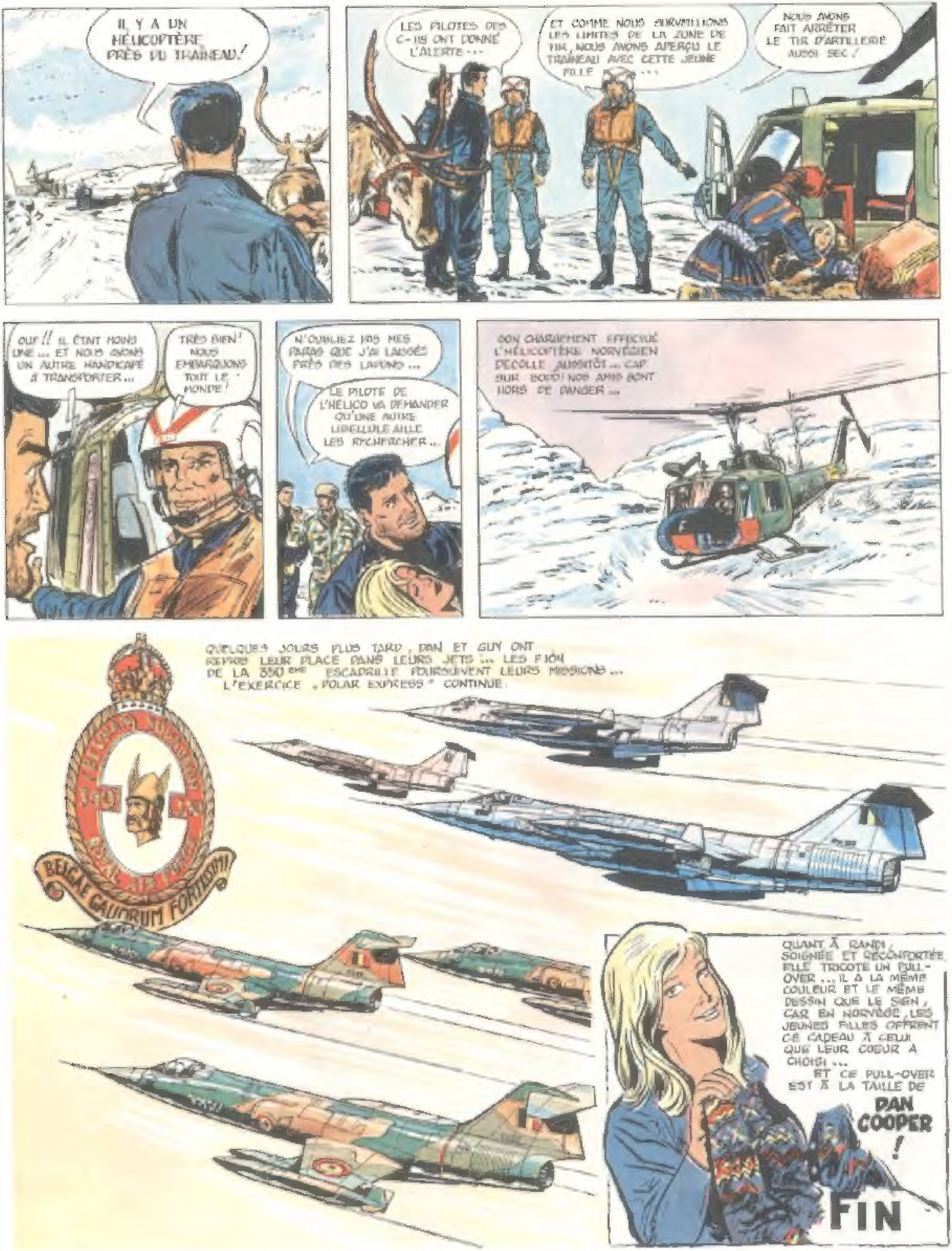
IL Y A UN HÉLICOPTÈRE PRÈS DU TRAINEAU !
LES PILOTES DES C-119 ONT DONNÉ L'ALERTE...
ET COMME NOUS SURVEILLIONS LES LIMITES DE LA ZONE DE TIR, NOUS AVONS APERÇU LE TRAINEAU AVEC CETTE JEUNE FILLE...
NOUS AVONS FAIT ARRÊTER LE TIR D'ARTILLERIE AUSSI SEC !
OUF !! IL ÉTAIT MOINS UNE... ET NOUS AVONS UN AUTRE HANDICAPÉ À TRANSPORTER...
TRÈS BIEN ! NOUS EMBARQUONS TOUT LE MONDE !
N'OUBLIEZ PAS MES PARAS QUE J'AI LAISSÉS PRÈS DES LAPONS...
LE PILOTE DE L'HÉLICO VA DEMANDER QU'UNE AUTRE LIBELLULE AILLE LES RECHERCHER...
SON CHARGEMENT EFFECTUÉ L'HÉLICOPTÈRE NORVÉGIEN DÉCOLLE AUSSITÔT... CAP SUR BODÖ ! NOS AMIS SONT HORS DE DANGER...
QUELQUES JOURS PLUS TARD, DAN ET GUY ONT REPRIS LEUR PLACE DANS LEURS JETS... LES F104 DE LA 350ème ESCADRILLE POURSUIVENT LEURS MISSIONS... L'EXERCICE „POLAR EXPRESS" CONTINUE.
ROYAL AIR FORCE
BELGAE GAUDRUM FORTISSIMI
QUANT À RANDI, SOIGNÉE ET RÉCONFORTÉE ELLE TRICOTE UN PULL-OVER... IL A LA MÊME COULEUR ET LE MÊME DESSIN QUE LE SIEN, CAR EN NORVÈGE, LES JEUNES FILLES OFFRENT CE CADEAU À CELUI QUE LEUR COEUR A CHOISI...
ET CE PULL-OVER EST À LA TAILLE DE DAN COOPER !
FIN

SQ.L. DAN COOPER
A. WEINBERG